



広報

# いせ

伊勢市の情報をお届けします



## あなたが あなたらしく

みんな違ってみんな良い。  
それは、性別も同じこと。  
そんな世の中の実現に向けて。  
詳しい内容は、  
次のページをご覧ください。



### 7.6% = 13人に1人

13人に1人がLGBT (性的少数者) といわれています。



12月4日～10日は人権週間

エル・ジー・ビー・ティ

LGBTの存在を「当たり前」にしたい! ..... 2

野口みずき杯 2016 中日三重 お伊勢さんマラソン 7

市の人事行政の運営状況を公表 ..... 12

平成29年度 軽自動車税のお知らせ ..... 8

情報コーナー ..... 27

地震だ! 津波だ! すぐ逃げて! ..... 10

ほか

LGBT 当事者の母  
山口 敏子さん

一般社団法人 ELLY 代表  
山口 颯一さん

市長  
鈴木 健一

エル ジー ビー ティー  
LGBT

の存在を

特集  
市長対談

「当たり前」にしたい!

12月4日～10日は人権週間

市では、全ての人自分らしく生きること、そのためには個性や能力を発揮できる環境づくりが何より大切であるとの考えのもと「人権尊重都市」を宣言しています。

今回は、人権週間を機に人権問題の一つである LGBT の周知と理解を深めるために、LGBT の当事者と当事者の母親をお迎えし、お話を伺いました。

LGBT とは…

性的マイノリティ (性的少数者) である「女性同性愛者…Lesbian (レズビアン)」「男性同性愛者…Gay (ゲイ)」「両性愛者…Bisexual (バイセクシャル)」「体の性と心の性が一致しない人…Transgender (トランスジェンダー)」の頭文字をとった総称です。



市長 まずは LGBT の当事者である颯一さんにお聞きします。颯一さんは、生まれた時の体の性は女性で、心の性は男性という、いわゆるトランスジェンダーでしたが、親や友だちにはいつカミングアウト(告白)されたのでしょうか?

颯一 高校2年生の頃です。LGBT について知りながら学生時代を過ごしていましたが、違っていたのかもしれないが、小・中学生の時は教科書で調べても自分の性

心と体の性の違いに  
苦しんだ学生時代

別は載っていないし、先生も性の多様性を教えてくれないし、自分が何で男の子って自覚しているのかも分からないうし、生きづらくて当時から死んだ方が楽だと考えていました。

**市長** 昔は、男の子は男らしく、女の子は女らしくという時代でしたからね。自分のことが表現できない状況にあったのは、本当に苦しかったでしょうね。

**颯一** 変に思われたらどうしよう。いじめられたら嫌だ。親に言いつて離れていたら…。そんな不安があり、相談できない苦しさがありました。

**市長** いろんな不安があったて、誰にも相談できなかったんですね。

**颯一** 中学校入学前に制服のスカートを作るために採寸するじゃないですか。普段スカートなんてはかかったの、採寸の時にやじ馬みたいにみんな来て、そ

の中に好きな女の子もいて、いわゆる女装を見られたわけですね。本当につらかったし、

先生もよく似合つとるみたいなき感じで褒めるんですけど、すごく傷つきました。

それで、その日に学校で飛び降り自殺しようと思つて、柵に片足を掛けたんです。そうしたら、たまたま友だちに見つかつて、遠くから「ストップー飛び降りたらあかん!!」と止められて、説教されて…。それで親や友だちを泣かしたらあかん、死んだらあかんと思つようになったんです。

**市長** 頼れる人がいないというのは、つらいことでしたね。お母さんはカミングアウトされてどう感じましたか?

**敏子** 最初はびっくりして、どう声を掛けていいのか、何から話をしていいのか分からなかったです。頭が真



お父さんにカミングアウトした時は、敏子さんが応援者となり支えてくれたそうです。

つ白な状態で、仕事に行つて帰ってきてご飯を作るの繰り返しで、1

**市長** びっくりですよ。心の整理をどうつけたらいいかが分かりませんよね。

**颯一** 僕も、母がショックを受けているのか、怒っているのか、どういう感情で□を利用してくれないのかが、分からなかったんですよ。それで、何とか話してもらおうと考えて、「ただいま」「いただきます」というあいさつから始めました。

**敏子** あいさつをしているうちに、自然と話せるようになってきましたね。また、じっくり話をして、手術をしても男性になりたいという思いも聞きました。やはりショックで

したが、「手術をすることはリスクも承知の上やよ、それでも後悔しないようにできる?」って聞いたたら、「うん」と答えたんです。だから、自分の中で男の子を産んだと気持ちを切り替えようと決めました。

**市長** この切り替えはなかなか難しそうですが、お母さんのその気持ちの切り替えがすごいですね。颯一さんにとって強い支えになったのではないのでしょうか。

LGBTへの理解を広める活動

**市長** 9月には、LGBTの啓発イベント「みえレインボーフェスタ」を颯一さんが実行委員長となって伊勢市で開催していただきました。三重県では初開催となりました。参加された皆さんの反応はいかがでしたか?

「心と体の性、好きになる性は人それぞれ違うんだ」ということを知っておいてほしいです。



颯一さん

市部でも開催されるようになって、いつか三重県でも開催してみたいなと、ずっと思っていたんです。

市長 海外や日本も都

**颯一** LGBTの当事者以外にも、教職員や行政関係の人など、約350人が参加してくれました。アンケートを取りましたが、「ぜひ来年も続けてほしい」「伊勢だけでなく、いろんな地域で開催してほしい」「人権という重い感じで、LGBTは聞いたことがなかったが、行ってみたらみんな笑顔で、すごく楽しかった」という声を多くいただきました。地方での開催はまだ少ないですが、大成功だったと思います。

**市長** このレインボーフェスタは、どのような経緯で開催されたんでしょうか？

**颯一** 本来は、LGBTであることが原因で亡くなってしまう人へ向けて追悼するためのイベントとして、海外で行われていました。それが東京や大阪、名古屋といった都



大盛況に終わったみえレインボーフェスタの様子

LGBTで悩む子どもたちや離職などの問題を取り上げ、社会環境づくりや人権について考えました。



講演会の様子

も、最近ではテレビ番組などで特集さ

市部では、パレード化されていますよね。

**颯一** もう少しLGBTへの理解が進めばパレードもしたいですし、いろんな祭りやイベントとコラボレーションしてみたいなと思っています。毎年続けて規模を拡大していきたいですね。

**市長** 周りのLGBTへの理解がないと、せっかく発信しても受け止め方が違ってきますからね。たくさんの人に知っていただくことが大事ですね。他にも、颯一さんは、講演会や研修を開かれていますよね。

**颯一** はい、活動の中心は講演会です。初めの頃は「LGBT」や「性的マイノリティ」という言葉が知らない人がほとんどでした。で

れ、年々知っている人が増えてきました。これが一過性のものとならないように、しっかりとアピールをして、最終的にはいろんな人がいて当たり前だよなという形にしていきたいです。

**市長** 講演会や研修を始めようとしたきっかけは、何かあったのでしょうか？

**颯一** 高校生の時から、メールを通じてLGBTの中学生の悩みを聞いていたんですが、その中で一番良かった子が、親にカミングアウトした後になくなったんです。後で知った話ですが、親に「そんな子を生んだ覚えはない。気持ち悪い。ほかの人に言うなよ」と言われて傷つき、自殺したそうです。とてもショックで、当事者の相談だけを聞いていても結局環境は変わらないと感じたことが、講演会を始めるきっかけになりました。LGBTを知らない人

たちに、LGBTを知って  
もらうことが必要であると  
思いました。

**市長** 講演会や研修を依頼  
されるのは、主に学校関係  
が多いですか？

**颯一** 学校の研修は年々増  
えていますし、行政からの  
依頼も多いですね。でも、  
伊勢をLGBTの人も過こ  
しやすい市にしていくな  
には、教育現場や行政の他  
に企業や病院の理解も必要  
なんです。企業や病院は、  
働く人やお客さんがいてこ  
そ成り立っていますよね。  
その中でもLGBTの人も  
いるかもしれません。LGB  
BTのことも含めて相談し  
やすい環境が整っていきば  
うれしいですね。

**市長** LGBTを理解し、  
応援する人が身近にいる環  
境を整えていくためには、  
一步一步進んでいく必要が  
ありますね。市も一緒にな  
って応援していきたいと思  
います。

**颯一** 僕の人生が豊かにな  
ったのは、周りの理解があ  
ったからなんです。だから  
社会での理解が深まり、い  
ずれ講演会や研修の依頼が  
なくなつた時、僕の活動も  
ゴールだなと思っています。

多様な性を認めよう

**市長** それでは最後となり  
ますが、もし自分の周りに  
LGBTの当事者がいたら、  
どのように接したらお互い  
が良い関係性でいら  
れるのでしょうか？

助言をお願いします。

**颯一** そうですね、  
特別扱いや腫れもの  
扱いはせずに接して  
ほしいですね。LGB  
BTの人の割合は、  
左利きや血液型でい  
うとA B型の人と同  
じくらいなんです。が、  
「LGBTだ」と聞く  
と驚く人が多いです。

LGBTの当事者だけ  
なく、家族や周囲の  
人も気軽に相談でき  
る所があると良いで  
すね。



敏子さん

でも、左利きやA B型だと  
聞いても特に驚かないで  
よね。LGBTも同じよう  
に「あ、そうなんだ」くら  
いに受け入れてほしいな  
と思っています。そのため  
これからも自分は活動を続  
けますし、皆さんにはさら  
なる理解や協力をお願い  
したいです。

**市長** 続いてお母さんにお  
聞きしますが、LGBTの  
ことで悩んでみえる当事者  
の保護者に、助言をいた  
だけないでしょうか？

**敏子** 私か  
ら言えるこ  
とは、子ど  
もの将来は  
子ども自身  
が決めるこ  
とですね。保護  
者がレール  
を敷くのではなく、子ども  
が失敗しようが何しようが、  
後悔しないのであれば、親  
は見守ってあげたらいいん  
です。



これからのいろんな機会を  
通じて、市も積極的に協力  
や応援をしていき、誰もが  
住み良いまちづくりを進め  
ていきたいと思えます。今  
日はありがとうございました。

じゃないかと思えます。

**市長** 今回、心や体の性の  
違いなどで、LGBTの当  
事者や関係者がいろんな生  
きづらさや息苦しさを持っ  
ているということを、あら  
ためて感じさせられました。  
そういつた中で、颯一さん  
がLGBTを理解してもら  
うために活動をされている  
ということが、本当にたく  
さんの人の心や命を救って  
いるということが分かりま  
した。

# シティプロモーション ⑧

## ～伊勢市の医療・防災・生涯学習～

企画調整課

(☎21-5510 FAX 21-5522)

今号では、伊勢市の「医療」「防災」「生涯学習」の特徴的な取り組みについてお知らせします。

### 「医療」の取り組み

#### ●医療機関

市内には伊勢総合病院と伊勢赤十字病院のほか、約270カ所の医療機関(病院・医院・薬局)があります。また、平日夜間や休日の急病に対応するための一次救急医療機関として、福祉健康センター内に休日・夜間応急診療所(内科・小児科・歯科)があります。

重症の場合は、二次救急医療機関として伊勢総合病院または伊勢赤十字病院が、三次救急医療機関として伊勢赤十字病院が対応します。

人口10万人当たりで、(平成26年10月1日現在)

- 一般診療所数…101.1 ⇒県内市町で6番目
- 歯科診療所数…60.4 ⇒県内市町で2番目
- 一般病床数…826.1 ⇒県内市町で4番目

#### ●救急体制

消防本部では医療機関と連携した救急ワークステーション制度を導入し、質の高い救急措置を提供しています。平成27年度には最新鋭の高機能消防指令システムを導入し、災害現場に一番近い救急車の出動が可能になりました。

### 「防災」の取り組み

#### ●防災

市民が安心して生活できるよう、防災講習や防災訓練を開催しているほか、津波避難施設の整備や避難所看板、海拔表示シールの設置などを行っています。平成28年4月にオープンした市の防災拠点施設「防災センター」は、防災について楽しく学べる体験型学習室を備えた施設となっています。



防災センター(楠部町[倉田山公園内])

### 「生涯学習」の取り組み

#### ●生涯学習

いせトピアと3つの公民館(二見・小俣・御園)で、多数の講座を開催しています。また、「親子リフレッシュ教室」「子どもわくわく体験フェスティバル」「新春まつり」などを通じて、さまざまな体験活動(小物制作、お菓子作り、体操など)を子どもたちに提供しています。



子どもわくわく  
体験フェスティバル

#### ●図書館

伊勢図書館…郷土の歴史、文化、産業など地域の資料を収集した「ふるさと文庫」、英会話が堪能であった伊勢出身のプロ野球選手・西村幸生氏の記念図書として英語絵本を集めたコーナーを設置しています。伊勢をより深く知ることができる「伊勢のもの学び講座」や、ALT(外国語指導助手)を招いた英語絵本のおはなし会も開催しています。

小俣図書館…誰もが利用しやすいバリアフリー構造で、県内初のハートビル法\*に適合した図書館です。充実した児童書コーナーは、地域と子どもたちの交流の場となっています。ハロウィンやかるた大会など、多彩なイベントも開催しています。

\*高齢者や身体障がい者などが円滑に利用できる公共施設などの建築の促進に関する法律



伊勢図書館(英語絵本コーナー)

小俣図書館(児童書コーナー)

#### News!

地域ブランド調査(株式会社ブランド総合研究所が実施)で、伊勢市の「魅力度」の順位が上がりました。

24位(2015年)→21位(2016年)【調査対象の1,000市区町村中】  
(参考データ(2016年):1位 函館市、2位 京都市、3位 札幌市)

みんなで応援しよう!

野口みずき杯 伊勢志摩国立公園指定70周年記念

# 2016 中日三重 お伊勢さんマラソン



観光振興課 (☎ 21-5542 FAX 21-5522)

今年も「野口みずき杯 2016 中日三重お伊勢さんマラソン」を開催します。全国各地から約1万3千人の参加者が「伊勢」に集い、汗を流します。

参加者の皆さんに「また伊勢を走りたい」「また伊勢を訪れたい」と思ってもらえるような大会となるよう温かいご声援をお願いします。

ウォークの部、バリアフリーラン ←雨天決行

**12月3日(土)** 10:00 ~ 11:40 ごろ

ランニングの部 ←雨天決行

**12月4日(日)** 9:00 ~ 11:50 ごろ

メイン会場 県営サンアリーナ

大会ホームページ 伊勢マラソン 検索

URL <http://www.city.ise.mie.jp/marathon>

## 交通規制について

大会開催に伴い、12月4日(日)は、伊勢自動車道・伊勢西IC~伊勢二見鳥羽ライン・朝熊料金所の区間は全面通行禁止となり、国道23号や内宮周辺も一時通行禁止となる交通規制が行われます。

迂回などで多大なるご不便・ご面倒をお掛けしますが、ご理解・ご協力をお願いします。

※交通規制について詳しくは、「広報いせ」11月15日号と同時配布したチラシ、またはお伊勢さんマラソンのホームページをご覧ください。

## ハーフマラソンコース

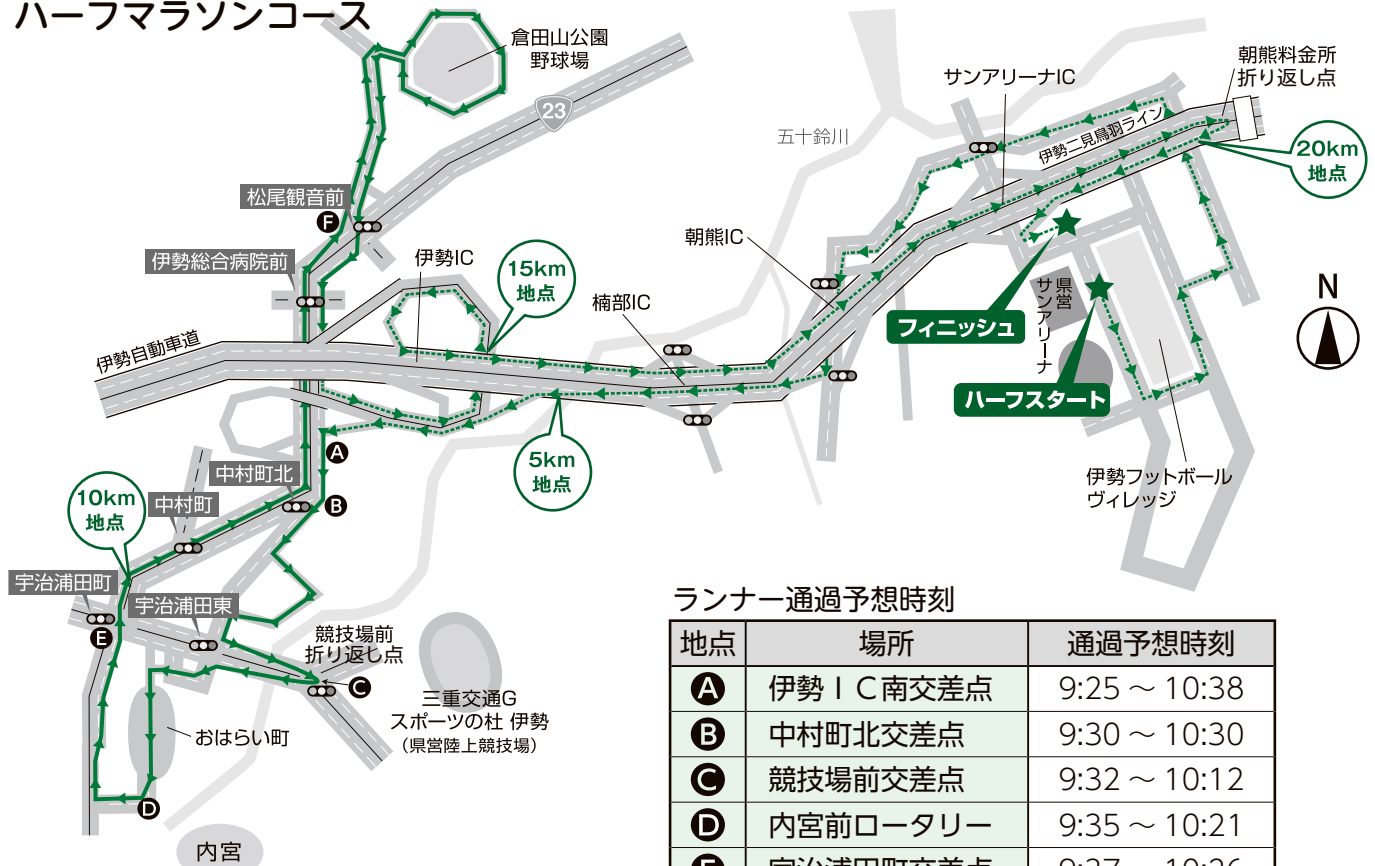

### ランナー通過予想時刻

地点	場所	通過予想時刻
A	伊勢IC南交差点	9:25 ~ 10:38
B	中村町北交差点	9:30 ~ 10:30
C	競技場前交差点	9:32 ~ 10:12
D	内宮前ロータリー	9:35 ~ 10:21
E	宇治浦田町交差点	9:37 ~ 10:26
F	松尾観音前交差点	9:47 ~ 10:58

※矢印の実線箇所(→)は沿道での応援が可能な場所です。

予算額 6,732万円(うち市負担額2,000万円)

※ランナーの進行状況により前後する場合があります。

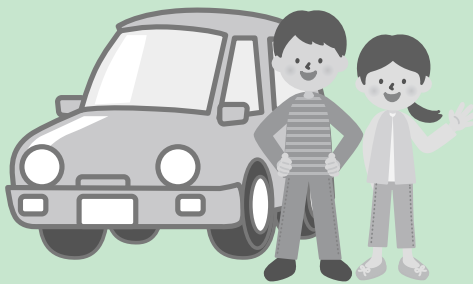

# 平成29年度 軽自動車税のお知らせ

課税課税係 ☎ 21-5531 FAX 21-5535

## 変更点 グリーン化特例による軽減税率が1年延長

一定の環境性能がある新車の軽自動車について、平成28年度に引き続き、平成29年度軽自動車税の税率が軽減されます。

**対象** 平成28年4月1日～平成29年3月31日に最初の新規検査を受けた、次の基準を満たす三輪以上の軽自動車  
※軽減が適用されるのは平成29年度に限ります。



### グリーン化特例による税率（年額）

車両種別	グリーン化特例適用後の税率（年額） （平成29年度のみ）			
	(A) 約75% 軽減	(B) 約50% 軽減	(C) 約25% 軽減	
三輪	1,000円	2,000円	3,000円	
四輪 (乗用)	営業用	1,800円	3,500円	5,200円
	自家用	2,700円	5,400円	8,100円
四輪 (貨物)	営業用	1,000円	1,900円	2,900円
	自家用	1,300円	2,500円	3,800円

#### (A) 税率約75%軽減

電気自動車および天然ガス自動車（平成21年排出ガス基準に適合し、かつ平成21年排出ガス基準値より10%以上窒素酸化物の排出量が少ないもの）

#### (B) 税率約50%軽減

（乗用）平成32年度燃費基準+20%達成車  
（貨物）平成27年度燃費基準+35%達成車

#### (C) 税率約25%軽減

（乗用）平成32年度燃費基準達成車  
（貨物）平成27年度燃費基準+15%達成車

※(B)(C)はいずれも、ガソリン車・ハイブリッド車で平成17年排出ガス基準75%低減達成車(★★★★)に限ります。  
※燃費基準は、自動車検査証の「備考欄」で確認していただくか、販売店へお問い合わせください。

## 重課税率が適用される車両について確認してください

軽自動車（三輪以上）の税率は右表の①または②のとおりですが、最初の新規検査より13年を経過した環境負荷の大きい車両については、③の重課税率が適用されます。

**対象** 初度検査年月が平成16年3月以前の車両

※初度検査年月は自動車検査証で確認してください。

### 軽自動車の税率（年額）

車両種別	税率（年額）		
	①平成27年3月31日までに最初の新規検査を受けた車両	②平成27年4月1日以後に最初の新規検査を受けた車両	③最初の新規検査から13年を経過した車両（重課税率を適用）
三輪	3,100円	3,900円	4,600円
四輪 (乗用)	営業用	5,500円	8,200円
	自家用	7,200円	12,900円
四輪 (貨物)	営業用	3,000円	4,500円
	自家用	4,000円	6,000円

※「②平成27年4月1日以後に最初の新規検査を受けた車両」のうち、一定の環境性能がある車両については、平成29年度に限り、グリーン化特例による軽減税率が適用されます。（上記「変更点 グリーン化特例による軽減税率が1年延長」を参照）

ポイント！

- 「最初の新規検査」とは、今までに車両番号（ナンバー）の指定を受けたことのない車両を新たに使用するとき受ける検査をいいます。
- 「最初の新規検査年月」は、自動車検査証の「初度検査年月」で確認できます。
- 「重課税率」は、環境負荷の大きい車両に適用されるため、電気自動車、被けん引車などには適用されません。





民生委員制度は、平成29年に100周年を迎えます

# このまちでも次の100年へ

- 民生委員・児童委員はさまざまな活動を通じて、あなたのまちの安全・安心を支えています。
- 民生委員・児童委員は、あなたの必要な支援につなぎ、ネットワークであなたを支えます。

福祉総務課内・伊勢市民生委員児童協議会連合会事務局

☎21-55557 FAX21-55555



## 民生委員・児童委員とは？

民生委員は、厚生労働大臣から委嘱されます。それぞれの地域において、常に住民の立場に立つて相談に応じ、社会福祉の増進に努めています。また、児童委員も兼ねており、地域の子どもたちが元気に安心して暮らせるように、子どもたちを見守り、子育ての不安

や妊娠中の心配ごとなどの相談・支援などを行います。一部の児童委員は児童に関することを専門的に担当する主任児童委員の指名を受けています。

## 民生委員制度のゆめ

民生委員制度の設立は、大正6年に岡山県で創設された「済世顧問制度」、大阪

府が設置した「方面委員制度」がきっかけでした。

三重県では、大正12年に三重県方面委員設置規程が公布されました。同年、宇治山田市に15人の方面委員が、昭和7年には新たに18人が知事から委嘱されました。昭和21年の「民生委員令」の公布によって方面委員は民生委員と改称され、50人の民生委員が厚生大臣

から委嘱を受けました。

平成6年には、旧伊勢市内で7つの民生委員児童委員協議会を設立しました。また、市町村合併に伴い、平成18年には旧4市町村(伊勢市、二見町、小俣町、御蔭村)に設置していた協議会で伊勢市民生委員児童委員協議会連合会を発足しました。現在は、12の協議会が、各地区の特性を生かし

## 伊勢市の民生委員・児童委員数

(平成28年9月1日現在)

	民生委員・児童委員数
男	134人(4人)
女	161人(24人)
計	295人(28人)

※カッコ内は主任児童委員数

## 伊勢市の民生委員・児童委員の活動

各協議会で、福祉増進のための啓発や幅広い世代に対する見守り、触れ合いなどの活動を行い、生活課題の早期発見・関係機関への橋渡し・必要な支援活動の実施につなげています。

ご遠方にお住まいの方も永代管理制度のある伊勢やすらぎ公園へ改葬される方が増えています。

## 新区画販売中!!

もくせい2 (2㎡) ⑤⑩+新⑪  
(3㎡) ⑤⑧+新⑥ (10㎡) ①

- 1.すべて東向き
- 2.通路が自然土舗装
- 3.やすらぎのどまん中
- 4.2㎡23万円より
- 5.建基期間制限無し

つつじ1 (10㎡) ①

" 3 (8㎡) ①

" 5 (6㎡) ①

" 6.8 (4㎡) ②

" 7 (3㎡) ⑤

" 9.10.11 (2㎡東向) ⑨

もくせい1 (8.10㎡) ③

" 5 (3㎡) ①

れんぎょう1 (6㎡) ①

" 2 (8㎡) ⑦

" 5 (4㎡) ②

" 3.6.7 (3㎡) ⑬

※○内の数字は保有区画数です。  
H28年10月31日現在

仲介・買取りもいたします。  
お気軽にご相談下さい。

石塔 常時130基  
仏壇 " 80基  
屋内展示中

お問い合わせ

☎28-5390

中村石材・仏壇店

[年中無休] (正月と盆除く)

伊勢市上地町2691-48

伊勢問屋センター内

広告

12月7日は「みえ地震対策の日」

地震だ！

津波だ！

すぐ逃げて！

危機管理課 (☎21-5523

FAX 20-3151)

津波警報・大津波警報が

発表されたら

「避難指示」を発令

津波警報・大津波警報が発表された場合は、浸水が想定される地域(下記参照)に避難指示を発令します。警報が発表された場合は、防災行政無線のサイレンと放送(左ページ参照)で、市民の皆さんに避難を呼びかけますので、適切な避難行動を取ってください。

なお、防災行政無線での放送は簡潔に呼び掛けるため、避難指示の地域名は放送しませんので、事前に確認をお願いします。

また、サイレンだけでは聞き取りにくい場合もありますので、防災総合システム(防災メール、防災FAXサービスなど)の登録をしておきましょう。

※登録方法については、市のホームページや防災マップをご覧ください。

伊勢 防災システム 検索



登録用二次元コード

### 津波警報・大津波警報が発表された場合に避難指示を発令する地域

※津波警報の場合は、下線部の地域のみ。

- 二見地区 (光の街を除く全域)
- 御菌地区 (高向、長屋、王中島、新開、上條、小林)
- 小俣地区 (元町、明野)
- 北浜地区 (有滝町、村松町、東大淀町、柏町)
- 豊浜地区 (西豊浜町、植山町、磯町、東豊浜町、榎原町)
- 大湊地区 (大湊町)
- 神社地区 (神社港、竹ヶ鼻町、小木町、馬瀬町、下野町)
- 浜郷地区 (神田久志本町、神久1丁目、神久2～6丁目、黒瀬町、通町、一色町、田尻町)
- 宮本地区 (勢田町、藤里町)
- 四郷地区 (楠部町、朝熊町、鹿海町)
- 厚生地区 (豊川町、本町、宮後1～3丁目、一之木1～5丁目、大世古1～4丁目、曾祢1・2丁目)
- 有絹地区 (河崎1～3丁目、船江1丁目、船江2・3丁目、船江4丁目)
- 明倫地区 (尾上町、岡本1～3丁目、岩淵1～3丁目、吹上1・2丁目)
- 早修地区 (常磐1丁目、宮町2丁目)

※一部のエリアだけが浸水する町・丁目も、全域を避難指示の対象範囲としています。

※遠地地震など、市域に揺れを伴わない津波警報の場合は、対象範囲を変更することがあります。

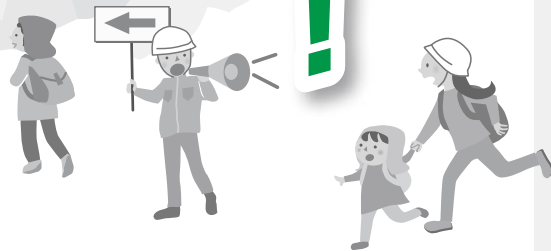

昭和東南海地震の時の尾鷲市内の津波被害 (写真:太田金典さん)



# 津波警報などが発表されたときのサイレンと放送内容

**大津波警報** 予想される津波の高さが高い所で3mを超える場合



東日本大震災クラスの場合

大津波警報。大津波警報。  
東日本大震災クラスの津波が来ます。  
直ちに高台に避難してください。

東日本大震災クラス以外の場合

大津波警報。大津波警報。  
直ちに高台に避難してください。

×3回

「こちらは広報いせです」

**津波警報** 予想される津波の高さが高い所で1mを超え、3m以下の場合



津波警報が発表されました。海岸付近の方は高台に避難してください。

×3回

**津波注意報** 予想される津波の高さが高い所で0.2m以上1m以下の場合で、津波による災害の恐れがある場合



津波注意報が発表されました。海岸付近の方は注意してください。

×3回

## 津波警報・大津波警報と避難のポイント

- 震源が陸地に近いと、津波警報が津波の襲来に間に合わないことがあります。強い揺れや、弱くても長い揺れがあったら、すぐに避難を始めましょう。
- 津波の高さを「巨大」と予想する大津波警報が発表された場合は、東日本大震災のような巨大津波が襲う恐れがあります。直ちに、できる限りの避難をしましょう。
- 津波は、沿岸の地形などの影響により、局所的に予想より高くなる場合があります。ここなら安心と思わず、より高い場所を目指して避難しましょう。
- 津波は、長い時間繰り返し襲ってきます。津波警報が解除されるまでは、避難を続けましょう。

事前に避難場所の確認をしておきましょう!

## 津波避難訓練を実施

11月5日(土)、大地震が発生して津波が襲来することを想定し、二見町全域で津波避難訓練が行われました。

町内一帯に防災行政無線放送が流れると、住民の皆さんは各家庭であらかじめ決めている津波緊急避難所へと避難をしました。この日は約1600人が参加し、多くの人が30分以内に避難を完了しました。

また、避難先では、炊き出し訓練などの二次訓練を行った自治会もありました。



11月5日 津波避難訓練の様子



# 市の人事行政の運営状況を公表

職員数について……職員課人事係 (☎ 21-5505 FAX 21-5522)

給与について…職員課給与厚生係 (☎ 21-5506 FAX 21-5522)

市民の皆さんに、市職員の給与や職員数などについて知っていただき、人事行政の透明性を高めるため、そのあらましをお知らせします。

※詳しくは、市のホームページに掲載しています。

## ●職員数と主な増減理由

(各年4月1日現在)

		職員数		対前年増減数	主な増減理由
		平成28年	平成27年		
一般行政部門	議会	7人	7人	±0人	<ul style="list-style-type: none"> <li>サミット関連事業・福祉業務・国体関連事業・全国菓子大博覧会関連事業の増による増</li> <li>業務の見直し、効率化、退職者の補充抑制、組織の見直しなどによる減</li> </ul>
	総務	163人	155人	+8人	
	税務	46人	47人	-1人	
	民生	204人	199人	+5人	
	衛生	90人	95人	-5人	
	労働	2人	2人	±0人	
	農林水産	23人	24人	-1人	
	商工	32人	30人	+2人	
	土木	84人	84人	±0人	
	小計	651人	643人	+8人	
特別行政部門	教育	103人	107人	-4人	<ul style="list-style-type: none"> <li>消防体制強化による増</li> <li>業務の見直し、効率化、退職者の補充抑制などによる減</li> </ul>
	消防	200人	196人	+4人	
	小計	303人	303人	±0人	
公営企業等会計部門	病院	357人	357人	±0人	<ul style="list-style-type: none"> <li>水道業務増による増</li> <li>業務見直し、効率化などによる減</li> </ul>
	水道	37人	35人	+2人	
	下水道ほか	73人	77人	-4人	
	小計	467人	469人	-2人	
合計		1,421人	1,415人	+6人	

市の職員数については、業務量の増加、多様化・高度化する市民ニーズに的確に対応した行政サービスを提供できる体制を維持するために、平成26年度から「伊

職員数など

勢市職員の定員管理の基本的な考え方」に基づき、定員の管理を行っています。なお、平成27年4月1日〜平成28年4月1日で、総職員数(消防・病院職員除く)は2人の増員となりました。

※職員数には、伊勢広域環境組合派遣職員の数を含まれていません。

## ●採用者数と退職者数

	平成27年度中途採用者数	平成28年4月採用者数	平成27年度退職者数			
			定年退職	早期退職	普通退職ほか	合計
一般行政など	0人	37人	11人	9人	11人	31人
教育	0人	5人	1人	2人	5人	8人
病院	9人	15人	4人	3人	17人	24人
消防	0人	7人	2人	0人	1人	3人
合計	9人	64人	18人	14人	34人	66人



## ●職員の分限処分・懲戒処分

(平成27年度)

	分限処分			懲戒処分			
	免職	降任	休職	免職	停職	減給	戒告
市長部局など	0人	0人	9人	0人	0人	1人	0人
教育	0人	0人	0人	0人	0人	0人	0人
合計	0人	0人	9人	0人	0人	1人	0人

※分限処分は、病気などのため、職員が職責を十分に果たすことができない場合に、公務能率を維持することを目的として行う職員に対する不利益処分です。

※懲戒処分は、職員が公務員としてふさわしくない非違行為を行った場合に、公務秩序を維持し、その職員の責任を問うことを目的として行う職員に対する制裁措置です。

### 一般職員の給与の内訳 (平成27年度一般会計決算額)

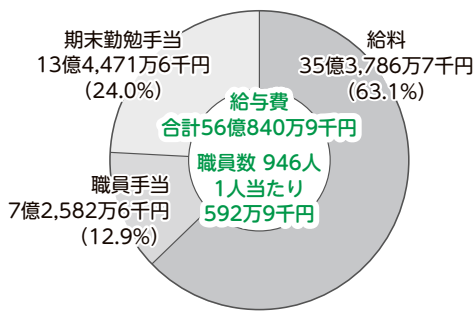

※職員手当には、退職手当・退職手当組合負担金は含まれていません。

### 人件費の割合 (平成27年度一般会計決算額)

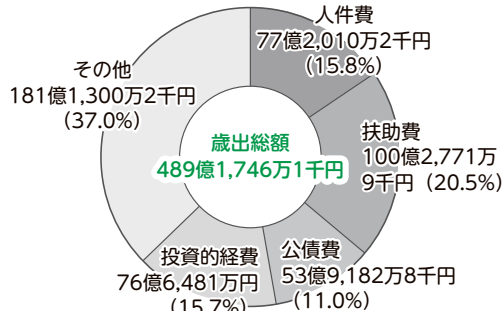

※人件費には、一般職員の給与のほか、市長・副市長の給与や、議員・その他の非常勤特別職の報酬を含んでいます。

市職員の給与は、民間事業所や国・県・他市町とのバランスを考慮して条例などで定められています。

### 給与など

### ● 職員の初任給、経験年数・学歴別平均給料月額、平均給料月額

(平成28年4月1日現在)

	初任給	経験年数・学歴別平均給料月額			平均給料月額 (平均年齢)	
		10年	15年	20年		
伊勢市	大学卒	183,300円	252,600円	294,000円	343,950円	324,600円 (42歳2月)
	高校卒	154,300円	224,500円	268,775円	305,700円	
三重県	大学卒	189,200円	276,327円	—	368,594円	347,163円 (43歳5月)
	高校卒	154,900円	227,389円	—	310,740円	

※病院職員・消防職員・保育職員などを除く一般行政職の金額です。

### ● 等級ごとの職員数

等級(職務)	職名	内訳	小計	割合
1級(定型的な業務を行う職務)	職員	22人	22人	4.7%
2級(特に高度の知識・経験を必要とする業務を行う職務)	職員	50人	50人	10.8%
3級(主事の職務)	主事	179人	179人	38.6%
4級(係長または主査の職務)	係長	66人	99人	21.3%
	主査	26人		
	支所長	7人		
5級(課長補佐または主幹の職務)	課長補佐	11人	31人	6.7%
	主幹	20人		
6級(課長または副参事の職務)	課長	31人	57人	12.3%
	副参事	21人		
	教育研究所長	1人		
	議会事務局次長	1人		
	委員会等の事務局長	3人		
7級(次長または参事の職務)	次長	3人	14人	3.0%
	参事	8人		
	総合支所長	3人		
8級(部長の職務)	部長	9人	12人	2.6%
	理事	1人		
	会計管理者	1人		
	議会事務局長	1人		
合計			464人	100%

※病院職員・消防職員・保育職員などを除く一般行政職の職員数です。

### ● 特別職の報酬等

(平成28年4月1日現在)

	給料月額	期末手当	退職手当
市長	1,006,000円	6月期 2.025月分	450/100 × 勤務年数 × 給料月額
副市長	780,000円	12月期 2.175月分	280/100 × 勤務年数 × 給料月額
教育長	678,000円	(20%の加算措置あり)	200/100 × 勤務年数 × 給料月額
議長	564,000円	6月期 1.5月分	※特別職の給料・報酬などは、公正を期するため、市内の各分野の代表者・有識者などで構成する「特別職報酬等審議会」で審議され、条例で定められています。
副議長	506,000円	12月期 1.65月分	
議員	448,000円	(20%の加算措置あり)	

### ● 時間外勤務手当 (平成27年度決算額)

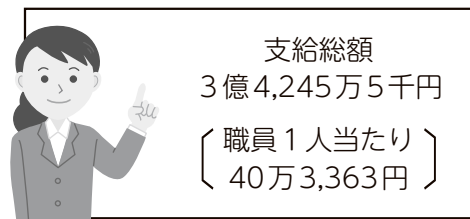

### ● 期末勤勉手当 (平成28年4月1日現在)

期別	期末手当	勤勉手当	合計
6月期	1.225月分	0.8月分	2.025月分
12月期	1.375月分	0.8月分	2.175月分

※職制上の段階、職務の等級などによる加算措置あり。(加算割合5~15%)

### ● 退職手当 (平成28年4月1日現在)

	自己都合	定年・早期
最高限度額	49.59月分	49.59月分
勤続35年	41.325月分	49.59月分
勤続25年	29.145月分	34.5825月分
勤続20年	20.445月分	25.55625月分

※定年前早期退職特例措置(2~45%加算)あり。  
※1人当たり平均支給額(平成27年度決算額)  
自己都合 295万円  
定年など 1,933万8千円

●管理職手当・管理職員特別勤務手当

(平成28年4月1日現在)

	管理職手当	管理職員特別勤務手当	
		休日に勤務した場合	休日以外の深夜に災害などにより勤務した場合
部長	月額 69,000円	1回につき 8,500円	1回につき 4,300円
次長・参事	月額 55,000円		
課長	月額 49,000円	1回につき 7,000円	1回につき 3,500円
副参事	月額 40,000円		

※管理職手当について、55歳を超える職員は1.5%減額。

●扶養手当・住居手当・通勤手当

(平成28年4月1日現在)

	内 容
扶養手当	<ul style="list-style-type: none"> <li>配偶者…13,000円</li> <li>配偶者以外の扶養親族…1人につき6,500円 ※配偶者がいない場合は、1人目のみ11,000円。 ※16～22歳の扶養親族は、1人につき5,000円を加算。</li> </ul>
住居手当	<ul style="list-style-type: none"> <li>借家・借間居住者…最高支給額27,000円</li> </ul>
通勤手当	<ul style="list-style-type: none"> <li>交通機関利用者…定期代を全額支給(上限55,000円)</li> <li>交通用具使用者(自家用車など) …通勤距離(片道2km以上)に応じて2,500円～23,100円</li> </ul>

●特殊勤務手当 (平成27年度決算額)

支給総額 2,783万1千円 (職員1人当たり 3万6,238円)
手当の種類(平成28年4月1日現在) <ul style="list-style-type: none"> <li>・税務等調査交渉従事手当</li> <li>・行旅病人、同死亡人取扱手当</li> <li>・心身障害児通園施設勤務手当</li> <li>・清掃業務等従事手当</li> <li>・公害、防疫業務従事手当</li> <li>・危険業務従事手当</li> <li>・変則勤務手当</li> <li>・消防手当</li> <li>・災害時出勤手当</li> </ul>



水道管の防寒方法

露出している水道管や蛇口に、市販されている保温材や布などを巻き、その上から、ビニールテープやガムテープを巻き付けます。

蛇口を少し開けて、少しだけ水を出しておく、凍結しにくくなります。(たまった水は洗濯などの飲用以外に利用してください)

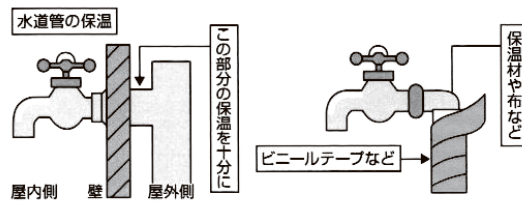

水道メーターの防寒方法

メーターボックスは、中に布切れなどを入れるか、ふたの上を段ボールで覆うなどしてください。

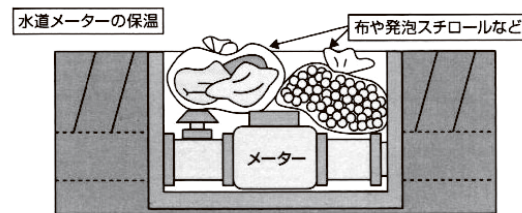

水道の防寒対策をしましょう

上水道課 (☎42-1512 FAX 42-1540)

気温が氷点下になると、水道管や蛇口が凍結しやすくなります。凍結すると、水が出なくなったり、一時的に水が濁ったり、水道管が破損して漏水したりすることがあります。  
特に、水道管が露出している場合や、建物の北側や風当たりの強い場所にある場合は注意してください。

**弁護士法人 心** 相談料0円 (交通事故被害・後遺障害・過払い金・借金・相続・遺言・刑事他)

夜間・土日相談可 (要予約)

所属弁護士 30名!!

過払い金 無料診断サービス実施中

交通事故 損害賠償額 後遺障害 適正等級 無料診断サービス実施中

松阪駅前1分 津駅前0.5分

平日9時～22時・土日9時～18時受付 (祝日、国慶日の休、12/31-1/3は除く、その他臨時休業もございます)

0120-41-2403

http://kokoro.la

介護タクシー 車いす ストレッチャー車で送迎いたします!!

伊勢市外出支援サービス事業利用券使えます。

TEL0596-22-2130

三重県伊勢市小俣町相合479 noro.taxi@mbe.nifty.com

URL : http://www.geocities.jp/norojidosuya/kaigo.sakuranbo.annai.html

広告

# 乗って残そう！

## バス路線

交通政策課 (TEL) 21-5593 (FAX) 21-5578

市では、バスの利用促進に向けて、市民の皆さんにバスに関心を  
持ってもらうためのさまざまな取り組みをしています。



バスに乗る機会の少ない小学生にバスの乗り方を知ってもらうため、バスの乗り方教室を開催しています。乗り方教室のことを家庭で話し合ってもらい、バスに乗る機会を持ってもらうために取り組んでいるものです。

乗り方などの説明を受けた後、実際にバスに乗って整理券の取り方や運賃の払い方などについて学びます。また、バスの乗り方教室と併せて、バスを使った交通安全教室も開催し、運

席から見えにくい死角など

の危険性について、伊勢警察署員が分かりやすく説明を行い、実際に子どもたちがバスの運転席に座って死角を確認します。



9月6日 早修小学校



9月14日 大湊小学校



9月20日 浜郷小学校



### バスポスターコンクール 最優秀賞作品



バスに親しみを持ってもらうとともに、地域生活の中でバスの必要性を感じてもらうため、市内の小学生から、街を走るバスの風景を描いたポスターを募集しました。



久保美理愛さん (明野小1年)



松本 愛実さん (城田小2年)



小掠 泰正さん (御菌小3年)



川井 大地さん (城田小4年)



池山 華倫さん (城田小5年)



池山 実侑さん (城田小6年)

小学生が夏休みに描いた224作品の中から、厳正なる審査の結果、学年別に最優秀賞に選ばれた皆さんの作品を紹介します。バスポスターに入賞した45点は、おかげバスの車内やバスをPRするイベントなどで展示されます。

# 三重交通Gスポーツの杜 伊勢 後期(1~3月)教室 受講生を募集



三重交通Gスポーツの杜 伊勢(県営総合競技場)  
 (☎22-0188 FAX22-1586)

**対象** 15歳以上の人(中学生を除く)

**申し込み** 12月16日(必着)までに、教室名・氏名・ふりがな・郵便番号・住所・電話番号・生年月日を記入し、直接・はがき・ファクス・Eメールで三重交通Gスポーツの杜 伊勢(県営総合競技場) 管理事務所(〒516-0023 宇治館町510、☎info@niekyo-gijyo.jp)へ

※複数の教室に申し込みます。

※教室名に朝・昼・夜の区分や曜日などの記載がある場合は、それらも必ず記入してください。

※第2・第3希望があれば記入してください。

※友人との参加を希望する

場合は、「〇〇さんと一緒に参加」と記入してください。(それぞれの人が記入して申し込みが必要)

※申し込み多数の教室は抽選とし、応募者全員に抽選結果を郵送します。(12月26日(月)発送予定)

※受講決定後に変更を希望する場合は、至急連絡してください。(連絡がないと、受講料を支払っていただく場合があります)

※応募者が少ない講座は、中止する場合があります。

※受講者は、トレーニングセンターを無料で1回使用できます。

※子どもと参加できません。

※都合により講師が変更となる場合があります。

## 三重交通Gスポーツの杜 伊勢 後期教室

(敬称略)

教室名	講師名	曜日	時間	初回日	回数	開催場所	定員	受講料
朝ヨガ(月)リピーター	河本 千裕	毎週月曜日	10:00~11:15	1月16日	10回	体育館本館	20人	5,500円
朝ヨガ(火)リピーター	和田 尚子	毎週火曜日	10:00~11:15	1月10日			20人	5,500円
朝ヨガ(金)リピーター	谷口 文	毎週金曜日	10:00~11:15	1月13日			20人	5,500円
昼ヨガ(水)リピーター	北野 元美	毎週水曜日	13:30~14:45	1月11日			20人	5,500円
夜ヨガ(水)リピーター	加藤 千晶	毎週水曜日	19:30~20:45	1月11日			20人	5,500円
夜ヨガ(木)リピーター	和田 尚子	毎週木曜日	19:30~20:45	1月12日			20人	5,500円
朝ソフトヨガ(水)初心者・初級	加藤 千晶	毎週水曜日	10:00~11:15	1月11日			20人	5,500円
朝ソフトヨガ(木)初心者・初級	河本 千裕	毎週木曜日	10:00~11:15	1月12日			20人	5,500円
朝ソフトヨガ(金)初心者・初級	鈴木 恵美	毎週金曜日	10:00~11:15	1月13日			20人	5,500円
昼ソフトヨガ(月)初心者・初級	荒木 元美	毎週月曜日	13:30~14:45	1月16日			20人	5,500円
夜ソフトヨガ(水)初心者・初級	辻 良子	毎週水曜日	19:30~20:45	1月11日			20人	5,500円
夜ソフトヨガ(木)初心者・初級	田畑 由美	毎週木曜日	19:30~20:45	1月12日			20人	5,500円
夜ソフトヨガ(金)初心者・初級	北出 直美	毎週金曜日	19:30~20:45	1月13日			20人	5,500円
リフレッシュハタヨガ	藤原 詠理	毎週木曜日	10:00~11:15	1月12日			20人	5,500円
やさしい太極拳・気功体操	花井 京子	毎週月曜日	10:00~11:15	1月16日			20人	5,000円
フラダンス(カウラナ・トヨ)	長谷川 久美	毎週火曜日	10:00~11:15	1月10日			20人	5,000円
姿勢改善 昼の部	金川 久恵	毎週火曜日	13:30~14:45	1月10日			20人	5,000円
姿勢改善 夜の部		毎週火曜日	19:30~20:45	1月10日			20人	5,000円
ベリーダンス	和田 尚子	毎週火曜日	19:30~20:45	1月10日			20人	5,000円
笑いヨガ(笑いを取り入れた体操)		毎週木曜日	13:30~14:45	1月12日			20人	5,000円
パレトン(木)(フィットネス+バレエ+ヨガ)	奥村 博美	毎週木曜日	13:30~14:45	1月12日			20人	5,000円
パレトン(金)(フィットネス+バレエ+ヨガ)		毎週金曜日	13:30~14:45	1月13日			20人	5,000円
ソフトピラティス	田所 淳子	毎週金曜日	13:30~14:45	1月13日			20人	5,000円
太極拳	近田 菊江	毎週水曜日	10:00~12:00	1月11日			50人	5,000円
卓球 初級	田中 謙次	毎週木曜日	13:30~16:00	1月12日			25人	5,000円
卓球 中級		毎週木曜日	13:30~16:00	1月12日			25人	5,000円
硬式テニス1部(経験ありの初級者)	清水 廣幸 野村 誠	毎週金曜日	13:00~14:30	1月13日			20人	5,500円
硬式テニス2部(経験ありの初級者)	野村 誠	毎週金曜日	15:00~16:30	1月13日		10人	5,500円	
リズムエアロビクス(水)	CHIKA	毎週水曜日	13:30~14:45	1月11日		50人	4,000円	
リズムエアロビクス(金)	田所 淳子	毎週金曜日	10:00~11:15	1月13日		50人	4,000円	
バドミントン朝 初級(月)	中西 亮子	毎週月曜日	10:00~12:00	1月16日		20人	5,000円	
バドミントン夜 中級(月)		毎週月曜日	19:00~21:00	1月16日		20人	5,000円	
バドミントン朝 初級(水)		毎週水曜日	10:00~12:00	1月11日		20人	5,000円	
バドミントン夜 初級(水)		毎週水曜日	19:00~21:00	1月11日	20人	5,000円		
バドミントン朝 中級(木)		毎週木曜日	10:00~12:00	1月12日	20人	5,000円		
バドミントン夜 中級(木)		毎週木曜日	19:00~21:00	1月12日	20人	5,000円		

※現在競技場の改修工事のため、会場が狭くなり、定員減による抽選漏れでご迷惑をお掛けしますが、ご理解・ご了承の上、お申し込みください。



# 図書館へ行こう!

時とき 所ところ 対対象 内内容 定定員 申申し込み

指定管理委託料 1億2,445万8千円  
入館者数 約46万4千人(平成27年度)

## 伊勢図書館

☎21-0077 開館時間 9時～19時  
FAX21-0078 休館日 毎週水曜日、第2金曜日

12月28日(水)～平成29年1月4日(水)は年末年始のため休館

### おはなし会

時 毎週土曜日、14時30分～ 所 1階・おはなしコーナー  
内 絵本や紙芝居などの読み聞かせ

### あかちゃんえほんのじかん

時 12月22日(木)、11時～ 所 2階・視聴覚室  
内 赤ちゃん絵本の紹介や読み聞かせ、手遊びなど

### 上映会

時 12月11日(日)、13時30分～ 所 2階・視聴覚室  
内 「NOËL 星降る夜の奇跡」(96分)

### 冬休み子ども映画会

時 12月25日(日)、13時30分～ 所 2階・視聴覚室  
内 「ピーターパン」(ディズニーアニメ、75分)

### クリスマスおはなし会

時 12月23日(祝)、14時～ 所 2階・視聴覚室  
内 クリスマスにちなんだ絵本や紙芝居、英語絵本の読み聞かせ、工作など(サンタクロースがやってきました)  
定 50人(先着順)  
申 12月3日(土)・9時から、直接・電話・ファクスで同館へ  
※就学前の子どもは保護者同伴。

### 三重県生涯学習センター助成事業

### 図書館の古文獻で伊勢の歴史の謎にチャレンジ! 第2弾

時 12月18日(日)・平成29年1月15日(日)・2月19日(日)、13時～(全3回) 所 2階・視聴覚室 対 中学生以上  
内 くずし字読解の初歩や知られざる歴史について学び、グループワークやフィールドワークを行います  
※昨年度受講していない人も参加できます。

講師 千枝大志さん  
(中京大学文学部 学芸員)

定 30人(先着順)  
申 12月1日(木)・9時から、直接・電話・ファクスで同館へ



## 小俣図書館

☎29-3900 開館時間 9時～19時  
FAX29-3902 休館日 毎週火曜日、第2金曜日

12月29日(木)～平成29年1月4日(水)は年末年始のため休館

### おはなし会

①赤ちゃんおはなし会 12月8日(木)、11時～  
②たんぽぽおはなし会 12月10日(土)、15時～  
③ピッポの会・紙芝居 12月18日(日)、11時～  
※場所は①2階・会議室、②③1階・おはなしのへやです。

### ストーリーテリングおはなし会

時 12月11日(日)、15時～(30分程度) 所 1階・おはなしのへや  
内 絵本や紙芝居を用いない、耳だけで楽しむおはなし会

### 上映会

時 ①12月17日(土)・②12月25日(日)、14時～ 所 2階・視聴覚室  
内 ①「新・御宿かわせみ」(邦画、83分)、  
②「がんばれ! ルルロロ しあわせのおやつ」(アニメ、30分)・「つづきのおはなし」(アニメ、約28分)

### 図書館おはなし会&工作

時 12月24日(土)、15時～ 所 1階・おはなしのへや 対 3歳～小学生  
(就学前の子どもは保護者同伴)  
内 お話の後、クリスマスにちなんだ工作をします



### 「たまごからパッカーンかるた」を作ろう!

平成29年のとり年にちなんで、「たまごからパッカーンかるた」を描いてくれる人を募集します。みんなが描いたかるたは館内で展示し、平成29年1月9日(祝)の「たまごからパッカーンかるた」トリトリ大会で使います。  
募集期間 12月1日(土)～28日(水) 申 同館カウンターで、かるた用紙を49人(先着順)に配布します。

### 「たまごからパッカーンかるた」トリトリ大会

時 平成29年1月9日(祝)、14時30分～15時30分(開場は14時15分) 所 2階・会議室 対 小学生以下  
内 12月に「たまごからパッカーンかるた」を作ろう!」で描いたかるたを使って、かるた大会をします! かるたが好きな子はぜひ来てね! 定 20人(先着順)  
申 12月4日(日)・9時から、直接・電話で同館へ

### クリスマスおはなし会

時 12月23日(祝)、14時30分～ 所 2階・会議室  
対 平成28年度に3歳になる子ども～小学生  
内 クリスマスのうたをうたったり、絵本の読み聞かせをしたりします。パネルシアターを使ったクイズもあります。(サンタクロースがやってきました) 定 50人(先着順) 申 12月3日(土)・9時から、直接・電話で同館へ

### クリスマス赤ちゃんおはなし会

時 12月24日(土)、①10時30分～・②11時30分～  
所 1階・おはなしのへや 対 2歳以下の子どもとその保護者  
内 クリスマス絵本の読み聞かせ(サンタクロースがやってきました) 定 各10組(先着順)  
申 12月3日(土)・9時から、直接・電話で同館へ

## イベント掲示板

このコーナーは、国・県・市または教育委員会が共催・後援などをするイベント情報を案内するコーナーです。参加費などの記載のないものは無料です。

### 世界に繋がる海 IN2016 もうすぐクリスマス、 遊んで学ぼう商船学校の歴史と船と海の話

NPO法人 故郷の海を愛する会  
(☎ 0599-25-8045 FAX 0599-25-8128)

時 12月10日(出)、10:00～15:30 所 鳥羽商船高等専門学校 対 小学5年生～中学生 内 船や海の話聞き、鳥羽商船高等専門学校の操船シミュレーターで大型船の操船体験やエンジンの発停を体験します(昼食・飲み物・保険付き)  
定 50人(先着順) 申 12月8日(木)までに、ファクス・Eメールで同会(☒ umiwoaisurukai@yahoo.co.jp)へ

### 冬休み子ども科学教室

御木本製菓株式会社 (☎ 21-3380 FAX 28-9604)

時 12月27日(火)、13:20～16:30 所 御木本製菓株式会社本社(黒瀬町1425) 対 市内の小学5・6年生の子ども3～4人と保護者のグループ 内 実際に使える化粧品作り体験・皮ふ表面観察を通じ、子どもたちに科学の楽しさを感じていただきます(飲み物・土産付き) 定 5組(申し込み多数の場合は抽選) 申 12月9日(金)(必着)までに、学校名、子ども全員の氏名・ふりがな・学年・身長(白衣準備のため)・性別、付添保護者の氏名・ふりがな・連絡先(携帯電話番号など)を、直接またはファクス・Eメール(☒ obkai@mikimoto-cosme.com)で同社へ

### 伊勢市教育美術展

伊勢市教育美術展 運営委員会事務局  
(☎ 36-4666 FAX 36-7181 [神社小学校])

時 12月3日(出)・4日(日)、10:00～16:00 所 ハートプラザみその 内 市内の小・中学生による図工・美術作品・書写・書道作品の力作を一堂に展示します。

### 12月伊勢市民感謝ウィーク

伊勢シーパラダイス  
(☎ 43-4111 FAX 42-1010)

時 12月1日(木)～13日(火)、9:00～17:00(平日に限る) 所 伊勢シーパラダイス(二見町江580) 内 本年も引き続き伊勢市民の皆さんに伊勢シーパラダイス入場無料のご招待を実施します。 対 市内在住の人※市内在住であることを証明できるもの(運転免許証、学生証、健康保険証など)を持参してください。代表者1人の提示で5人まで無料で入場できます。

### 第5回こいしらの里水泳大会

社会福祉法人ベテスタ 障害者支援施設 こいしらの里  
(☎ 0598-28-4835 FAX 0598-28-4895)

時 12月18日(日)、10:00～11:30・13:00～14:00 所 JSS スイミングスクール松阪(松阪市田村町235-1) 対 県内の知的障がい児 内 ご好評につき第5回目の開催となりました。みんなでプールを楽しみましょう! 詳細についてはお気軽にお問い合わせください。 定 40人(申し込み多数の場合は抽選) 料 500円 申 12月11日(日)までにこいしらの里へ

### 年金者組合 2016年度文化祭

三重県年金者組合 伊勢支部・池田さん  
(☎・FAX 24-2702)

#### 作品展示

時 12月10日(出)～12日(月)、9:00～17:00(12日は16:00まで) 所 伊勢図書館・2階ロビー 内 組合員・関係者の作品や自慢の所蔵品の展示(絵画・写真・工芸・紙細工・生け花・工作・陶芸・盆栽・書・絵手紙・手芸・俳句など)、同組合やサークルの活動紹介

#### 文化行事

時 12月11日(日)、13:30～16:00 所 福祉健康センター・2階娯楽室 内 組合員による器楽演奏、落語、講話「日本国憲法のねうち…世界各国を旅して」大野章さん(四日市年金組合員、元高等学校教員)

### 三重県委託訓練コース職業訓練

勢京ビジネス専門学校  
(☎ 28-4739 FAX 25-8310)

#### 医療事務ビジネス科

時 平成29年1月25日(水)～4月24日(月) 所 同校(一之木4丁目15-14) 対 公共職業安定所に求職申し込みしている人 ※公共職業安定所長の受講支持・受講推薦・支援支持が必要です。 定 15人 料 13,000円程度(教材費を含む) 申 事前に公共職業安定所へ ※12月7日(水)・21日(水)に開催される説明会への参加が必要です。

#### パソコン活用科

時 平成29年2月2日(水)～5月1日(月) 所 同校(一之木4丁目15-14) 対 公共職業安定所に求職申し込みしている人 ※公共職業安定所長の受講支持・受講推薦・支援支持が必要です。 定 15人 料 13,000円程度(教材費を含む) 申 事前に公共職業安定所へ ※12月15日(水)・26日(月)に開催される説明会への参加が必要です。

### 結婚を考える熟年よ集まれ!

久居シルバーサークル  
(☎ 080-3623-4966)

時 12月23日(祝)、13:00～16:00 所 ポルタひさい・2階活動支援室C(津市久居新町3006) 対 50～70歳代の未婚の男女 内 残された余生を楽しく、また苦勞を分かち合える伴侶を探しましょう。そんな皆さんを応援する会を久居で開催します。 定 50人(先着順) 料 1,000円

### 認知症本人交流会と家族のつどい

公益社団法人 認知症の人と家族の会三重県支部  
(☎・FAX 059-370-4620)

時 ①12月11日(日)・②13日(火)・③平成29年2月14日(火)、いずれも13:30～15:30(受け付けは13:15～) 所 ①福祉健康センター・3階会議室3・4、②③いせ市民活動センター 対 ①認知症の本人とその家族、②③認知症の人の家族 内 悩み相談や情報交換をします。同じ悩みを持つ人同士で、支え合っていきましょう。お気軽にお越しください。 料 200円(本人は無料、会員は100円)[資料・飲み物代を含む] 申 ①のみ事前に同支部へ(家族だけでも参加可)

# 伊勢警察署 だより



伊勢警察署  
(☎・FAX) 20-0110

12月1日～  
平成29年1月10日

## 年末・年始 特別警戒取締り

年末・年始は、事件や事故が多発する傾向にあります。伊勢警察署では、関係機関・団体などと連携し、事件や事故の未然防止活動を展開していきます。

### 年末・年始の防犯対策

■犯罪防止は地域ぐるみで  
近所同士で、防犯に関する情報を共有しましょう。

■コンビニエンスストアなどの深夜営業店では強盗被害防止対策を

深夜も複数で勤務し、来店者に対する声掛けを徹底しましょう。防犯カメラなどの設置を積極的にアピールすることも効果的です。

### ■外出時は確実な施錠を

外出時は、短時間でも確実に施錠してください。また、長期間留守にする場合は、新聞や郵便物の配達を一時止めるなどの対策をしてください。

### ■特殊詐欺に注意

お金が絡む電話を受けたら、まず詐欺を疑ってください。また、すぐ警察や家族に相談してください。

## 12月1日～10日 年末の交通安全

### 県民運動

県民一人一人が、通ルールの順守と正しい交通マナーの実践を習慣づけ、交通事故をなくしましょう。

### 交通事故防止のために

- ・運転者は、横断歩道や交差点の近くでは必ず減速し、横断者がいるときは横断者を優先させましょう。
- ・夜間、車のヘッドライトは上向き（ハイビーム）を基本とし、必要に応じてこまめに下向き（ロービーム）へと切り替えましょう。
- ・夜間、歩行者や自転車利用者は反射材を着用するなどし、自分の存在をアピールしましょう。
- ・後部座席を含めた全ての座席のシートベルトを正しく着用しましょう。
- ・子どもと高齢者を交通事故から守りましょう。
- ・社会全体で飲酒運転を根絶する意識を高めましょう。



## みんなの広場

このコーナーは、市民団体などの皆さんが、イベント案内や会員募集などに利用できるコーナーです。参加費などの記載のないものは無料です。

### 皇學館大学邦楽部定期演奏会

皇學館大学 邦楽部 (☎ 080-1602-1223 [代表者])

時 12月4日(日)、13:30～(開場は13:00) 所 皇學館大学・記念講堂 内 皇學館大学邦楽部では、毎年恒例の定期演奏会を行います。和楽器の音色に触れてみませんか。

### クリスマスコンサート

日本キリスト教団 山田教会 (☎・FAX 28-4420)

時 12月10日(出)、14:00～15:30 所 日本キリスト教団 山田教会(岩淵1丁目6-32) 内 幼稚園児・小学生・大人によるハンドベルの演奏。聖歌隊によるクリスマス賛美歌の合唱。廣めぐみさんの独唱。お楽しみください。

### イベント掲示板&みんなの広場

時 とき 所 ところ 対 対象 内 内容 定 定員 料 料金 申 申し込み

### 掲載申し込み締め切り

2月1日号=12月15日(休) 2月15日号=12月28日(休)

### ファミカフェ 人生を楽しむには

新日本婦人の会伊勢支部

(☎・FAX 24-6913)

時 12月11日(日)、10:00～11:45 所 労働福祉会館(勢田町613-13) 対 家族での参加(親子、祖父母など)

内 仕事や育児・教育、将来など感じていることを気軽に話し合しましょう。その間子どもたちは絵本の読み聞かせや工作で遊びます。 定 20組(先着順) 申 12月10日(出)までに同支部へ

### ほのぼのコンサート

ほのぼの合唱団 (☎ 090-5618-4463)

時 12月10日(出)、18:30～20:30 所 福祉健康センター・2階娯楽室 内 「障害に関係なく、音楽を通じてふれあいたい。」第1部は協力団体の発表等、第2部が「ほのぼの合唱団」の創作ステージです。 定 100人(先着順) 料 一般500円、中学生・高校生300円(第1部は無料)

# 社協だより

第89号

問い合わせ先  
社会福祉法人 伊勢市社会福祉協議会

本所	御園町長屋 2767 ☎20-8610 FAX20-8617
伊勢支所	八日市場町 13-1 ☎27-2425 FAX27-2412
二見支所	二見町茶屋 456-2 ☎43-5551 FAX43-4427
小俣支所	小俣町元町 536 ☎27-0509 FAX27-0570
御園支所	御園町長屋 2767 ☎22-6617 FAX22-6604

伊勢市社会福祉協議会(☎20-8610 FAX20-8617)  
✉ iseshakyo-honsyo@mie.email.ne.jp  
URL http://ise-shakyo.jp

共同募金配分金事業

ファミリールンサー

「ビジョンコミュニケーション キッズ」によるコンサートです。いろいろな楽器の音色や、すてきな音楽を子どもたちにお届けします。

とき 1月15日(日)、①午前の部：10時30分～11時30分  
②午後の部：13時30分～14時30分(いずれも開場は30分前)

ところ ハートプラザみその・多目的ホール

対象 市内在住の就学前の子どもとその保護者

定員 各300人(申し込み多数の場合は抽選)

入場料 無料

申し込み 12月21日(水)必着)までに、往復はがきに、希望する部・子どもと同行者全員の氏名(ふりがな)

と年齢・郵便番号・住所・電話番号を記入し、社会福祉協議会本所へ

※1枚の往復はがきで5人(就学前の子どもを含む)まで申し込みます。

※1人1回の申し込みとし、複数の申し込みがあった場合は無効となります。

※入場の可否について、12月28日(水)までに返信用はがきを発送します。

中央児童センター

スポーツ吹き矢体験

伊勢清流会の皆さんの指導で、スポーツ吹き矢をします。ゲーム感覚で楽しめて、精神力や集中力が身に付きます。

とき 12月22日(木)、14時～16時

ところ 福祉健康センター・2階娯楽室

対象 市内在住の小学生

定員 20人(先着順)

参加費 無料

申し込み 12月1日(木)～15日(木)に、電話または直接、中央児童センターへ(12月5日(月)・12日(月)は休館日のため申し込みできません)

問い合わせ先 中央児童センター(☎27-2422、FAX27-2412)

個人会費5,870,040円(167自治会)、団体会費933,000円(198団体) 平成28年10月1日現在

- ・青光(株)
- ・勢州みずしま(株)
- ・(株)西邦建設
- ・セントラル映電
- ・(株)創美社
- ・(有)大喜
- ・(株)第三銀行伊勢支店
- ・多市屋
- ・竹谷タオル店
- ・ダスキンヘルスレント伊勢ステーション
- ・(有)ダスキン米彦
- ・(有)田所酒販
- ・タニコー(株)三重営業所
- ・千巻印刷産業(株)
- ・中日新聞伊勢市上口専売所笠間新聞店
- ・長秀園
- ・辻労務経営事務所
- ・津留野家
- ・ディエスジャパン三重店
- ・(有)出口造花店
- ・デュプロ販売(株)
- ・(有)東倉鉄工所
- ・NPO法人ときわ会藍ちゃんの家
- ・中井文具店
- ・中川ミシン
- ・(株)中久
- ・(有)中伝商店
- ・(有)中野紙店
- ・(有)中光自動車第2工場
- ・ナカムラ産業(有)
- ・(有)中村特機設備
- ・(株)中山自工
- ・(有)中山自動車佐八工場
- ・なのはな亭
- ・南部自動車学校
- ・(有)南部塗料
- ・西岡遼司司法書士事務所
- ・(株)日光電気
- ・日進舎
- ・日本カルミック(株)
- ・(有)ハクシン
- ・橋爪建材(株)
- ・(株)橋本自動車工業
- ・(有)橋本自動車整備工場
- ・(有)羽田野設備
- ・ハッピー食品(有)勝原産業
- ・パナソニックESエンジニアリング(株)中部支店
- ・(有)はまぢ園芸
- ・菱田建材(株)
- ・(株)百五銀行伊勢支店
- ・PHARE
- ・フードセンター中山
- ・福原水道
- ・富士建設
- ・藤村硝子店
- ・二見興玉神社
- ・(有)二見木工建設
- ・(株)Purana
- ・プライスカット伊勢二見店
- ・プランニング・ニュー
- ・FURUKAWA建設
- ・フレッシュみえかつ
- ・文化印刷(有)
- ・(有)へんばや商店
- ・奉花園
- ・堀江自動車
- ・(株)堀崎組
- ・NPO法人マイトリ
- ・(株)マサグループ本社
- ・(有)まつぎや
- ・松阪地区医師会松阪市健診センター
- ・(株)松阪電子計算センター
- ・(有)マテリアル伊勢
- ・三重交通(株)自家用営業部
- ・三重信用金庫伊勢支店
- ・三重石商事(株)
- ・三重ダイハツ販売(株)伊勢小俣店
- ・(株)ミエデンシステムソリューション
- ・三重トヨペット(株)
- ・三重保安商事(株)
- ・(有)三崎屋ガラス家具センター
- ・みずほ証券(株)四日市支店
- ・みやがわ書店
- ・(有)みよしや酒店
- ・村井楽器(株)
- ・明和工産(株)
- ・(有)メーホー通信システム
- ・(有)森本自動車
- ・八百辰商店
- ・やぶ木表具店
- ・(株)YAMADA山田漆器店
- ・(有)山村乳業
- ・山本商会(株)
- ・山本青果
- ・悠久商事(株)
- ・(株)ユキテクノ
- ・吉川建設(株)
- ・(株)リントス
- ・(有)ロックサービス三重
- ・度会玉城衛生
- ・わらじや

## ボランティア 活動紹介

### 伊勢シンフォニックバンド

#### <活動内容>

観光文化会館で開催する定期演奏会のほか、市内の小・中学校の文化祭や各種の催し物に参加しています。今年の定期演奏会では熊本地震への義援金を募り、被災地へ送りました。現在、団員は45人。毎週土曜日に、進修小学校やいせトピアで練習をしています。

#### <活動のきっかけ>

昭和50年の三重国体を契機に結成され、今年で42年目を迎えた社会人の吹奏楽団です。

#### <活動していて良かったこと>

高校生から定年退職した人たちまで、年齢も職業もさまざまですが、演奏を楽しみ、多くの人に聴いていただけるのが、何よりうれしいことです。



## 地域福祉活動計画推進事業（社協会費）

### 赤い羽根共同募金配分金事業

## 高齢者会食会・いきいきサロン 活動紹介

### 松下高齢者の会

毎月第4木曜日に開催しています。若い頃を思い出しながら、折り鶴を作っています。目指すは1,000羽！手先を使った後の食事はおいしいですね。



<主な活動場所> 松下健康管理増進センター

### なごみ つろの会

手作りの温かさがたくさん詰まったサロンです。ボランティアさんお手製のお昼ご飯をいただきながら、おしゃべりを楽しんでいます。毎月変わる季節のメニューに「来月は何やろう？楽しみやなあ」と皆さんワクワクしています。次回も楽しみです！



<主な活動場所> 新出公民館

### 【食糧支援にご協力いただいた皆さま】(敬称略・順不同) 【9月16日～10月15日】ありがとうございました

浦口婦人会…白米5kg・缶詰・乾物・そうめん・インスタントコーヒーなど

### 【寄付をいただいた皆さま】(敬称略・順不同) 【9月16日～10月15日】ありがとうございました

智樹…10,000円、匿名…お菓子、(株)ぎゅーとらラブリー  
神田久志本店…缶飲料3ケース、匿名…紅あずま芋12kg、  
匿名…モールドワンちゃん・ビーズストラップ、ポラリス  
…12,571円、匿名…お地藏さん(布製)

## 平成28年度 伊勢市社会福祉協議会の会費にご協力ありがとうございました

### 会費をいただいた企業・団体一覧(五十音順)

- |  |  |   |   |  |
|--|--|---|---|--|
| <ul style="list-style-type: none"> <li>・アート印刷(株)</li> <li>・(株)R &amp; Eコンサルタント</li> <li>・あいおいニッセイ同和損保</li> <li>・税理士法人あおぞら宮川事務所</li> <li>・(株)アガタ</li> <li>・(株)アタケ</li> <li>・(有)足立スタンプ</li> <li>・(株)油米</li> <li>・医療法人あゆみ会伊勢在宅医療クリニック</li> <li>・(有)アンリシール</li> <li>・井阪新聞店</li> <li>・石川商工(株)</li> <li>・(有)五十鈴勢語庵</li> <li>・(有)イスズライフケア</li> <li>・(株)伊勢安土桃山文化村</li> <li>・(有)いせ梅田</li> </ul> | <ul style="list-style-type: none"> <li>・(株)伊勢国際観光</li> <li>・伊勢市清掃(株)</li> <li>・(有)伊勢志摩メンテナンス</li> <li>・伊勢中央ロータリークラブ</li> <li>・伊勢農業協同組合伊勢中央支店</li> <li>・伊勢橋本瓦斯(株)</li> <li>・伊勢文具(有)</li> <li>・伊勢米穀企業組合</li> <li>・伊勢保健衛生専門学校</li> <li>・伊勢ライオンズクラブ</li> <li>・伊勢ロータリークラブ</li> <li>・磯部工業(株)</li> <li>・いちよし証券(株)伊勢支店</li> <li>・(株)いとう</li> <li>・(株)イムテス</li> <li>・(株)イレクト伊勢</li> </ul> | <ul style="list-style-type: none"> <li>・イワタニ三重(株)伊勢支店</li> <li>・岩田屋豆腐店</li> <li>・ウィンザー防災(株)</li> <li>・魚善商店</li> <li>・エコランド(有)</li> <li>・(株)エスパ</li> <li>・海老屋建設(株)</li> <li>・(株)エムケイ・コーポレーション</li> <li>・MTN(株)</li> <li>・オーエーシステム</li> <li>・オートライフダッシュ(株)</li> <li>・岡三証券(株)伊勢支店</li> <li>・岡田印刷所</li> <li>・越智医院</li> <li>・(有)小津</li> <li>・小野循環器科・内科</li> <li>・小侯家電サービス</li> <li>・オバタ書房</li> <li>・(株)御福餅本家</li> <li>・(有)カイガウイン</li> <li>・柏屋旅館</li> <li>・角仙合同(株)</li> </ul> | <ul style="list-style-type: none"> <li>・角谷燃料店</li> <li>・(有)金谷工務店</li> <li>・(株)川本タイヤ本店</li> <li>・環境システム(株)</li> <li>・きく本</li> <li>・ギフトショップなんせい</li> <li>・(株)木本自動車</li> <li>・(株)ぎゅーとら</li> <li>・牛元精肉店</li> <li>・(株)球友堂</li> <li>・協栄商事(株)</li> <li>・(有)口山建設</li> <li>・倉野屋</li> <li>・(株)クラユニコーポレーション</li> <li>・クレセール(株)</li> <li>・小泉自動車工業(有)</li> <li>・生協組合コープみえみやがわ</li> <li>・(株)コクピットテクニカ</li> <li>・ご馳走家</li> <li>・小林新聞店</li> <li>・(有)小林物産</li> </ul> | <ul style="list-style-type: none"> <li>・こびと自動車</li> <li>・こもり自動車</li> <li>・サーベバント(有)</li> <li>・(株)坂谷自動車工業</li> <li>・ササキ工務店</li> <li>・ザ・ビッグエクスプレス 神田久志本店</li> <li>・(株)サンショク</li> <li>・JA伊勢御園SS</li> <li>・(有)塩地石油</li> <li>・(有)シモイ電気工事</li> <li>・下建設(株)</li> <li>・(株)下村住建</li> <li>・(有)シャディ大黒</li> <li>・松風軒</li> <li>・(株)神都</li> <li>・新洋自動車</li> <li>・杉山機工(株)</li> <li>・杉山設備(株)</li> <li>・すし吉</li> <li>・鈴木翠松軒</li> <li>・(有)ステップ21ISE</li> <li>・NPO法人ステップワン</li> </ul> |
|--|--|---|---|--|

# 元伊勢市長 故・水谷光男様へ 叙位を伝達

秘書課 (☎21-5504  
FAX 21-5522)

伊勢市長として昭和59年から5期20年の長きにわたり市政の発展に寄与された水谷光男様が本年8月にご逝去されました。

水谷元市長は、世界祝祭博覧会(まつり博・三重94)の開催をはじめ、近畿自動車道関・伊勢線の開通、いせトピアのオープンなどにご尽力いただき伊勢の発展に多大なるご貢献をされました。

その功績をたたえ叙位が授与されましたので、ご家族に鈴木市長が伝達しました。

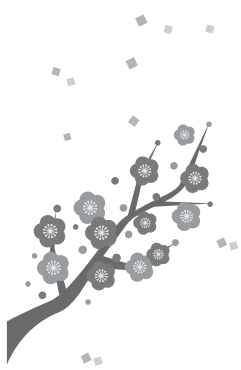

# 平成29年度 公立幼稚園などの 入園児を二次募集

教育総務課 (☎22-7875 FAX 23-8641)

入園資格 市内に住所を有し、次の要件を満たす幼児

●5歳児：平成23年4月2日～平成24年4月1日生まれ

●4歳児：平成24年4月2日～平成25年4月1日生まれ

●3歳児：平成25年4月2日～平成26年4月1日生まれ

募集人数 下表のとおり

申し込み 12月1日(木)～22日(木)・8時30分～17時に、

入園願書(各施設にあります)を、入園を希望する施設へ

※詳しくは、各施設へ問い合わせてください。



## ●公立幼稚園

園名	所在地	電話番号	募集人数		
			3歳児	4歳児	5歳児
神社幼稚園	神社港 295-20	36-2631		17人	22人
小俣幼稚園	小俣町本町 1	22-4902	23人	20人	18人
明野幼稚園	小俣町明野 1481	38-1234	—	4人	6人

※募集人数は11月9日時点のものです。増減する場合がありますので、必ず入園を希望する施設へ問い合わせてください。  
※城田幼稚園は、平成29年度から休園します。

## ●私立幼稚園・認定こども園

各幼稚園・各認定こども園へ電話での問い合わせが難しい人は、次のとおり問い合わせてください。

- 幼稚園について…  
教育総務課 (FAX 23-8641、  
☎kyo-soumu@city.ise.mie.jp)
- 認定こども園について…  
こども課 保育係 (FAX 21-5555、  
☎kodomo@city.ise.mie.jp)

※(仮)マリアこども園・(仮)ゆたかこども園については、平成29年4月から認定こども園となる予定です。

園名	所在地	電話番号
有緝幼稚園	船江2丁目2-29	23-5225
中島幼稚園	中島2丁目13-4	28-2438
明倫幼稚園	岡本1丁目18-65	28-4094
常盤幼稚園	岩瀬1丁目6-32	28-4420
まるこ幼稚園	一之木1丁目8-3	28-5310
神宮高倉山幼稚園	八日市場町17-20	28-4248
神宮五十鈴川幼稚園	宇治中之切町38-2	22-4550
双康幼稚園	黒瀬町562-13	22-7890
修道こども園(1号認定)	楠部町48-40	28-1565
暁の星こども園(1号認定)	小俣町本町1336	22-0689
和順こども園(1号認定)	小俣町元町214-3	28-1121
(仮)マリアこども園(1号認定)	岡本1丁目2-33	25-7490
(仮)ゆたかこども園(1号認定)	御園町王中島23	22-3480

私立幼稚園・認定こども園でも入園児を募集しています。入園手続きなど詳しくは、各施設へ問い合わせてください。

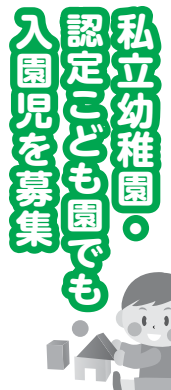

## 5年後のお子様の進路はお考えですか？

エース・スクールは「努力することを身につける」進学塾です。努力するタイプになれば、社会人となって日本の将来を担う人材に育っていきます。

詳しくはホームページで  
<http://aceschool.jp/> エーススクール 検索

新年度生、募集を開始します

新中1 新小6 新小5 新小4

※現在の中1・中2・中3クラスは定員ですのでおわび申し上げます。一度ご相談ください。

小学生から5教科を指導する本格的な塾！

エース・スクール

TEL (0596) 27-0236 (代) ▶伊勢校(辻久留本部)：伊勢市辻久留1-9-14  
▶馬瀬校 ▶明野校

※定員がございますので入塾ご希望の方はお早めにご予約ください。

広告

# ママ★ほっとテラスを開設

健康課 (☎27-2435 FAX 21-0683)



市では、安心して妊娠・出産・子育てができるよう、妊娠期からの切れ目のない支援を行う「ママ安心サポートいせ」の取り組みを進めています。

このたび、妊娠中や産後のお母さんが気軽に立ち寄り、子育ての相談ができるママ★ほっとテラス（子育て世代包括支援センター）を、中央保健センター（福祉健康センター・2階）に開設します。



ママ★ほっとテラス

ママほっとテラスでは、ゆったりとした雰囲気の中で、妊娠中や産後のお母さんの体調や子育てなどを相談していただくことができます。気軽にお越しください。

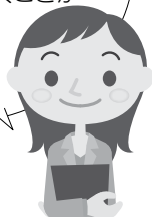

おっぱい相談会の様子

ママほっとテラスでは、おっぱい相談会などを開催します。



## 産前産後は、お母さんの心と体が不安定になりやすい時期です

お母さんの体は、妊娠・出産においてさまざまな変化が起こります。また、夜間の赤ちゃんのお世話などもあり環境も大きく変化し、心と体に大きな負担が掛かりやすくなります。産後のお母さんは頑張りすぎてしまうことがあるため、周りの人の温かいサポートが大切です。



ママ安心サポートいせでは、妊娠・出産・子育てのそれぞれの時期において、中央保健センターの母子保健コーディネーター（保健師）や助産師を中心としたスタッフが、お母さんとお子さんの安心をお手伝いします。出産後のお母さんをサポートするため、おめでとうコールやおっぱい相談会なども開催しています。

伊勢市はお母さんの  
安心子育てを応援します

## ●妊娠・出産・子育てのフローチャート

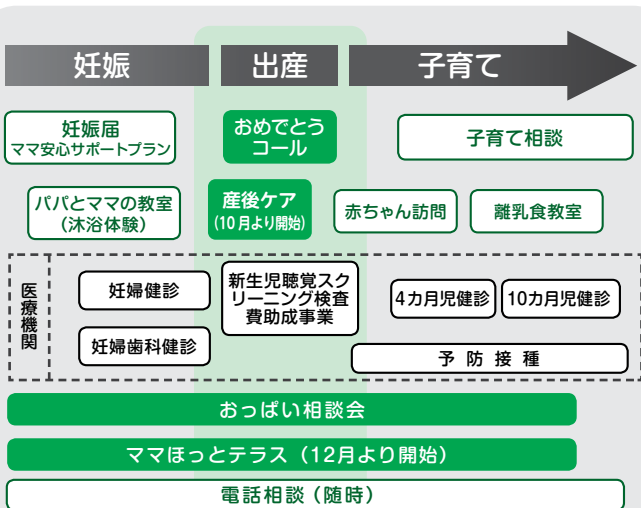

## 10月から産後ケア事業を開始しました

出産後に家族などから支援がないため、育児などへの不安が強いお母さんを対象に支援を行います。お母さんと赤ちゃんは、産科医療機関などで宿泊などを通じて、お母さんの心身のケアと授乳や沐浴などの育児指導を受けることができます。利用には事前申請が必要です。詳しくは健康課へ問い合わせてください。



健康課では、他にも妊娠中の「パパとママの教室（沐浴体験）」や、出産後は「赤ちゃん訪問」「離乳食教室」などを実施しています。妊娠中・子育て中のお母さんは、一人で悩みを抱え込まず、気軽に相談してください。

予算額【妊娠・出産包括支援事業】 2,316万6千円（国・県交付金収入あり）

# 健康づくり通信

みんな笑顔 伊勢の元気へ

申し込み・問い合わせ (8時30分～17時15分)

健康課(中央保健センター)

〒八日市場町・福祉健康センター内

TEL 27-2435 FAX 21-0683

参加費などの記載のないものは無料

## ヘルスマイト 料理講習会

とき・ところ・定員・申込期

限 下表のとおり

対象 市内在住の人

テーマ お節料理

参加費 2000円(当日

持参)

持ち物 エプロン、三角巾、

マスク、米1/2カップ

申し込み 各開催日の申込

期限の12時まで、電話ま

たはファクスで健康課へ

予算額

3万8千円(56回分)

### ヘルスマイト料理講習会

とき	ところ	定員(先着順)	申込期限
12月8日(木)	福祉健康センター	25人	12月2日(金)
12月12日(月)	福祉健康センター	25人	12月6日(火)
12月13日(火)	小俣保健センター	30人	12月7日(水)
12月14日(水)	二見公民館	30人	12月8日(木)
12月16日(金)	ハートプラザみその	30人	12月12日(月)
12月17日(土)	福祉健康センター	25人	12月13日(火)

※開催時間は、いずれも9時30分～13時です。

中学生による  
「たばこ健康に  
関するポスター」  
上位入賞作品

たばこを吸うと、肺がんをはじめ、心臓病やCOPD(慢性閉塞性肺疾患)、脳卒中などの病気にかかり

やすいことが明らかになっています。また、たばこを吸う人だけでなく、たばこを吸わない人にも受動喫煙により健康への悪影響を与えます。

市では、一般社団法人伊勢地区医師会と協働で、禁煙・分煙・防煙についての

啓発として、市内の中学生から禁煙ポスターを募集しました。

今年は312点の作品の応募がありました。市長賞をはじめ、上位3賞の作品は次のとおりです。

予算額 10万4千円

#### ◆伊勢市長賞



柿原 佑紀菜さん(厚生中1年)



坂上 空優さん(倉田山中2年)



山木 千尋さん(宮川中3年)

#### ◆伊勢地区医師会長賞



後藤 万凜さん(宮川中1年)



野中 美佑さん(二見中2年)



齋藤 紗希さん(厚生中3年)

#### ◆伊勢市民健康会議会長賞



宮本 美羽さん(北浜中1年)



中西 桃香さん(倉田山中2年)



大矢 璃歌さん(豊浜中3年)





ウォーキング 伊勢市 **検索**

・伊勢市のウォーキングコース情報



ウォーキング記録マップ

「忙しくて運動できない」「運動のきっかけがない」「なかなか続かない」という人も、地図を使って楽しくウォーキングをしましょう。

地図が完成した人には、粗品を進呈します。詳しくは、「広報いせ」10月1日号15ページをご覧ください。か、健康課へ問い合わせください。

**ウォーキング記録マップを配布中!**

休日・夜間応急診療所（八日市場町） 内科・小児科（☎・FAX 25-8795）、歯科（☎ 27-0829）

診療科目	診療日時	備考	
内科 小児科	月～土曜日	19:30～22:00 内科医1人体制	
	日曜日・祝日 12/31～1/3	10:00～12:00	—
		13:00～17:00	—
歯科	日曜日・祝日 12/31～1/3	19:30～22:00	—
		10:00～12:00	—
		13:00～17:00	—

予算額 1億2,115万5千円  
(うち診療所収入・他町分担金 9,539万4千円)

■左表の時間・診療科目以外の診察を受けたい場合は、次へ問い合わせてください。

- 救急医療情報センター  
(☎ 28-1199、☎ 0800-100-1199 [音声自動案内])  
※つながりにくい場合は、時間を置いてかけ直してください。
- 医療ネットみえのホームページ  
URL <http://www.qq.pref.mie.lg.jp>

■みえ子ども医療ダイヤルでは、医療関係者が子どもの急な病気や事故・薬に関する電話相談を受けています。

相談時間 毎日、19:30～翌日 8:00  
電話番号 ☎ # 8000、☎ 059-232-9955

主な相談など

とき	ところ	
①おっばい相談会（個別相談は要予約）		
毎週木曜日 (12月29日を除く)	10:00～12:00 中央保健センター	
②子育て相談		
12月2日(金)	10:00～11:00 北浜地区 コミュニティセンター	
12月6日(火)	9:30～11:00	二見老人福祉センター
	13:30～15:00	
12月13日(火)	9:30～11:00	中央保健センター
	13:30～15:00	
12月16日(金)	10:00～11:00 城田地区 コミュニティセンター	
12月20日(火)	9:30～11:00	ハートプラザみその
	13:30～15:00	
12月27日(火)	9:30～11:00	小俣保健センター
	13:30～15:00	

とき	ところ
③成人健康相談・成人栄養相談（成人栄養相談は要予約）	
12月7日(水)	9:30～11:00 小俣保健センター
12月8日(木)	13:30～15:00 ハートプラザみその
12月15日(木)	13:30～15:00 中央保健センター
12月28日(水)	9:30～11:00 二見老人福祉センター
④エイズ検査	
毎週火曜日	9:00～11:00 伊勢保健所
第2火曜日	17:30～19:00 (県伊勢庁舎内)

対 象 ①～③市内在住の人、④県内在住の人  
問い合わせ ①～③健康課(☎ 27-2435、FAX 21-0683)  
④伊勢保健所(☎ 27-5137、FAX 27-5253)

予算額 おっばい相談会(47回分) 8万円  
子育て相談(83回分) 117万9千円  
成人健康相談・成人栄養相談(115回分) 91万9千円

広告

**2017年度入試 出願受付中!!**

推薦・社会人・一般入試【入試日】2016/12/10(土)  
第3回 【出願期間】受付中～12/7(水)必着

AO入試【AO入試日】2016/12/10(土)  
第8回 【AOI(特)期間】受付中～12/7(水)必着

**12/10(土) オープンキャンパス開催**

【時間】10:00～14:00(昼食付) 学校見学・体験授業・入試説明等  
HPまたはお電話にてお申し込みください。

伊勢志摩リハビリテーション専門学校 理学療法学科  
〒516-0805 伊勢市御園町高向1658  
TEL 0596-24-2540  
E-mail iseshima@kyoiegakuen.ac.jp  
HP www.kyoeigakuen.ac.jp/iseshimareha

医療系国家資格 理学療法士

**結婚** 初婚・再婚・シニア婚

へんの近道はお見合いです

安心と信頼の マル適マーク

お気軽にお電話下さい。ご相談は無料です。

伊勢 勢田町支部  
支部長 野島 孝幸  
野島 啓子

信頼と実績の45年。全国ネットワークで良縁をサポート

全国仲人連合会 SINCE 1970

☎0120-300-282  
10時～20時(予約制) 勢田町支部 検索  
伊勢市勢田町870-18(市営テニスコート前徒歩7分)

平成 29 年度

# 医師・看護師奨学生を募集

伊勢総合病院 経営企画課  
(☎ 63-9053 FAX 27-5777)

伊勢総合病院に勤務しようとする医学生および看護学生に対し、奨学金を貸与します。  
貸与した期間と同じ期間、伊勢総合病院の医師・看護師として勤務した場合は、貸与額の全額を返還免除します。

	❖ 医学生	❖ 看護学生
募集人数	<ul style="list-style-type: none"> <li>・新1年生…2人 (合格前・入学前の申請も可)</li> <li>・新6年生…1人</li> </ul> ※新2年生、新3年生、新4年生、新5年生はすでに定員に達しているため、募集はありません。	<ul style="list-style-type: none"> <li>・新1年生…10人程度 (合格前・入学前の申請も可)</li> </ul>
貸与金額	<b>医師奨学金</b> <ul style="list-style-type: none"> <li>・1年生……入学金30万円、月額15万円</li> <li>・2～4年生…月額15万円</li> <li>・5・6年生…月額25万円</li> </ul> ※医師奨学金は、どの学年の人でも、1年生の4月にさかのぼって貸与を受けられます。	<b>看護師奨学金</b> <ul style="list-style-type: none"> <li>・月額7万円</li> </ul>
貸与開始年月	平成29年4月	
選考日	平成29年3月中旬～下旬 (選考日・時間・場所は申込者へ連絡)	平成29年1月21日(出) (時間・場所は申込者へ連絡)
申込期限	平成29年3月9日(木) (必着)	平成29年1月5日(木) (必着)
申込方法	申込期限までに、申込書・必要書類を直接または郵送 (〒516-0014 桶部町3038) で同課へ	



※申込書は、同課にあります。また、同病院のホームページ ([URL](http://hospital.city.ise.mie.jp) <http://hospital.city.ise.mie.jp>) に掲載しています。

## ケーブルテレビ番組案内

### 伊勢市行政チャンネル (123ch)

広報広聴課  
(☎ 21-5515 FAX 22-9699)

番組制作・放送予算額 2,393万8千円

#### 特集番組

市の重要課題や市政に関する情報を、リポーターの進行により担当職員の解説を交えながらお伝えします。

**12/1～31** 自転車の交通事故防止 (16日からは文字解説付き)

放送時間 6時・8時・11時・13時・16時・18時・21時・23時～

#### お知らせ番組

各課からのお知らせや市民活動団体・ボランティア団体の情報などをお伝えします。(毎週土曜日更新)

放送時間 7時・9時・12時・14時・17時・19時・22時・翌日0時～

#### 市議会放送

市議会 12月定例会本会議を、会議があった日の翌日の14時と19時から放送します。

※議事終了日の翌々日から再放送 (放送時間: 20時～) をします。詳しくは、議会事務局 (☎ 21-5630、FAX 21-5631) へ問い合わせるか、市のホームページをご覧ください。

### アイティービーコミュニティチャンネル (121ch)

(株) ZTV 伊勢放送局 (☎ 0120-222-505 FAX 27-3854)

#### 特別番組「2016 三重県高校駅伝ダイジェスト」

放送日時 男子…12月3日(土) 10時～11時  
女子…12月4日(日) 17時～18時

#### アイティービー・トピックス (月・水・金曜日更新)

放送時間 6時・7時・8時・12時・14時・16時・18時・20時・22時～  
※毎週日曜日は1週間のニュースをまとめてお伝えします。

※12月30日(金)～平成29年1月5日(木)は「アイティービー・トピックス」の放送はありません。

#### 企画番組 (1日・8日・16日・24日更新)

**12/1～7** もっと! 水の惑星紀行、年寄万歳～百歳になったら～、伊勢美し国から①、Z-NAVIGATION、横井三千のお店にGO!、おしえて先生①、恋舞妓の京都慕情V①、ランドスケープ①、ZTVトピックスみえ①、宮川大助花子の夫婦で笑①、あっこれみよ!①、  
**12/8～15** ひよこくらぶ、歴史街道①、皇學館大学TV、ナナちゃんのお店紹介、ZTVトピックスみえ②、**12/16～23** 8ミリフィルムに残る風景、ランドスケープ②、伊勢美し国から②、宮川インフォメーション、恋舞妓の京都慕情V②、おしえて先生②、郷土菜発見、お店タウンマップいいね!、ZTVトピックスみえ③、宮川大助花子の夫婦で笑②、あっこれみよ!②、**12/24～31** ぐるぐるグルメ、歴史街道②、USJでTKO、近場ぐるっとFOODハンター、ZTVトピックスみえ④

# 情報コーナー

参加費などの記載のないものは無料



## 募集

### 教育等の振興に関する施策の大綱(案)、第2期教育振興基本計画(案)への意見を募集

#### 企画調整課

☎21-5510 FAX 21-5522

#### 教育総務課

☎22-7875 FAX 23-8641

市では、教育の基本的な方針や教育施策を定めた「伊勢市教育等の振興に関する施策の大綱」と、教育委員会における今後5年間の具体的な取り組み方針を示した「第2期伊勢市教育振興基本計画」の策定を進めています。このたび、案がまとまりましたので、次のとおり意見を募集します。

**募集期間** 12月1日(木)～平成29年1月6日(金)(必着)

**提出資格** 市内に在住または通勤・通学している人および利害関係者

**提出方法** 住所・氏名・電話番号・意見を記入(様式は自由)し、直接または郵送・ファクス・Eメールで

企画調整課(〒516-8601岩淵1丁目7-29、

☎kikaku-yousei@city.ise.mie.jp) または教育総務課(〒519-0592

小俣町元町540、☎kyo-sounu@city.ise.mie.jp)へ

**案の縦覧** 案は、意見募集の期間中、企画調整課、総務課、教育

総務課、市役所本館・1階市民ホール、各総合支所生

活福祉課、各支所、伊勢図

書館、小俣図書館、二見生涯学習センター、いせ市民

活動センターでご覧いただけます。また、市のホームページに掲載します。

**交通バリアフリー基本構想(案)への意見を募集**

都市計画課

☎21-5591 FAX 21-5585

市では、「伊勢市交通バリアフリー基本構想」の策定を進めています。この基本構想で、重点整備地区として五十鈴川駅周辺地区を設定し、建築物や道路などのバリアフリー化を重点的かつ一体的に推進していきます。このたび、案がまとまりましたので、次のとおり意見を募集します。

**募集期間** 12月1日(木)～平成29年1月6日(金)(必着)

**提出資格** 市内に在住または通勤・通学している人および利害関係者

**提出方法** 住所・氏名・電話番号・意見を記入(様式は自由)し、直接または郵

送・ファクス・Eメールで

同課、総務課、市役所本館・1階市民ホール、各総合支所生活福祉課、各支所、伊勢図書館、小俣図書館、二見生涯学習センター、いせ市民活動センターでご覧いただけます。また、市のホームページに掲載します。

**案の縦覧** 案は、意見募集の期間中、同課、総務課、市役所本館・1階市民ホール、各総合支所生活福祉課、各支所、伊勢図書館、小俣図書館、いせ市民活動センター、市営庭球場、小俣総合体育館、御園B&G海洋センターでご覧いただけます。また、市のホームページに掲載します。

**第2期スポーツ推進計画(案)への意見を募集**

スポーツ課

☎22-7895 FAX 23-8641

市では、平成24年3月に策定した「伊勢市スポーツ推進計画」の計画期間が平成28年度で終了することから、新たに「第2期伊勢市スポーツ推進計画」の策定を進めています。このたび、案がまとまりましたので、

送・ファクス・Eメールで同課(〒516-8601岩淵1丁目7-29、☎toshikei@city.ise.mie.jp)へ

**案の縦覧** 案は、意見募集の期間中、同課、総務課、市役所本館・1階市民ホール、各総合支所生活福祉課、各支所、伊勢図書館、小俣図書館、二見生涯学習センター、いせ市民活動センターでご覧いただけます。また、市のホームページに掲載します。

**募集期間** 12月1日(木)～平成29年1月6日(金)(必着)

**提出資格** 市内に在住または通勤・通学している人および利害関係者

**提出方法** 住所・氏名・電話番号・意見を記入(様式は自由)し、直接または郵送・ファクス・Eメールで

同課(〒519-0592小俣町元町540、☎kyo-sports@city.ise.mie.jp)へ

**案の縦覧** 案は、意見募集の期間中、同課、総務課、市役所本館・1階市民ホール、各総合支所生活福祉課、各支所、伊勢図書館、小俣図書館、いせ市民活動センター、市営庭球場、小俣総合体育館、御園B&G海洋センターでご覧いただけます。また、市のホームページに掲載します。

**第2期伊勢市教育振興基本計画(案)への意見を募集**

企画調整課

☎21-5510 FAX 21-5522

市では、教育の基本的な方針や教育施策を定めた「伊勢市教育等の振興に関する施策の大綱」と、教育委員会における今後5年間の具体的な取り組み方針を示した「第2期伊勢市教育振興基本計画」の策定を進めています。このたび、案がまとまりましたので、

次のとおり意見を募集します。

**募集期間** 12月1日(木)～平成29年1月6日(金)(必着)

**提出資格** 市内に在住または通勤・通学している人および利害関係者

**提出方法** 住所・氏名・電話番号・意見を記入(様式は自由)し、直接または郵

送・ファクス・Eメールで

## 市営吹上駐車場の利用者を追加募集

管財契約課

(☎21-5526 FAX21-5700)

**対象** 市内に在住または通勤している人

**利用車両** 軽自動車・小型自動車・普通自動車(マイクローバス・トラックなどは利用できません)

**利用期間** 許可日〜平成29年3月31日まで(24時間利用可能)

**募集台数** 20台程度(先着順)

**利用料金** 月額8470円(月途中から利用する場合)は日割り計算

**申し込み** 車検証の写し、住所が確認できる物(免許証・健康保険証など)の写し、勤務先の在職証明書(市外在住者のみ)を、直接同課へ

※年度ごとの申し込みが必要  
要です。

※詳しくは、市のホームページをご覧ください。

駐車場使用料収入  
337万2千円(平成27年度)

### 吹上駐車場位置図



■伊勢市駅北口(近鉄側)まで徒歩約6分  
■伊勢市駅南口(JR側)まで徒歩約9分  
■宇治山田駅まで徒歩約7分

## 放送大学学生(平成29年4月入学)を募集

放送大学三重学習センター

(☎059-1233-1170 FAX059-1233-1179)

放送大学は、テレビやインターネットなどを利用して授業を行う通信制の大学です。

働きながら学んで大学を卒業したい、学びを楽しみたいなどの目的で、さまざまな年代・職業の人たちが学んでいます。

心理学・福祉・経済・歴史・文学・自然科学など、幅広い分野を学べます。

出願期間 12月1日(木)〜平成29年3月20日(祝)

※詳しい資料が必要な人は、同センターへ連絡するか、放送大学のホームページ(<http://www.ouj.ac.jp>)をご覧ください。

## 学校給食の物資納入業者を募集

学校教育課

(☎22-7882 FAX23-8641)

伊勢市学校給食協会では、平成29年度に市内の小中学校や共同調理場へ給食食材などを納入する事業者を募集しています。

**対象** 伊勢市学校給食協会の方針に賛同する市内の事業者

**申し込み** 平成29年1月11日(水)(必着)までに、申請書を、直接同課(小俣総合支所・2階)へ

※募集要項・申請書は同課にあります。また、市のホームページに掲載しています。

## 講座

### 潜在看護職員などの復職研修

公益社団法人三重県看護協会・三重県ナースセンター  
(☎059-222-0466 FAX059-222-0465)

看護職の免許を持ちながら、結婚・出産・子育て、介護などで看護の現場を離れている人が、円滑な職場復帰を図るための研修を行います。

**とき** 平成29年1月11日(水)〜17日(火)のうち5日間  
**ところ** 伊勢総合病院  
**対象** 看護職場への復帰を考えている人

**定員** 10人(先着順)  
**申し込み** 12月1日(木)〜22日(木)に、同センターへ



新しい「価値を伝える」お手伝い。

**千巻** ちまき 印刷産業 株

販促次第で、変わるんです。

三重県伊勢市宮後 2-9-41 ☎ 0596-26-0101 (代)  
<http://www.chimaki.co.jp> ちまきいんざつ

☆格調たかく より美しく☆  
各種撮影はおまかせください。

お宮参り・七五三・肖像写真  
卒入学・成人記念・マタニティフォト

マイナンバー用証明写真承ります。

**ミナミカラー外宮前スタジオ** 0596-27-0763  
伊勢市本町15-2 <http://minamicolor.com/>

広告

能力開発セミナー

ポリテクセンター伊勢  
 (TEL) 37-3121 (FAX) 37-4914

下表のとおり、仕事を遂行する上で必要な専門的知識の習得および技能の向上を図るための公共職業訓練を行います。

コース・訓練期間・定員・受講料 下表のとおり

訓練場所 ポリテクセンター伊勢(小俣町明野685)  
 対象 能力開発を目指す人  
 申し込み 各コース開講日の2週間前(超音波探傷技術による欠陥評価)は3週間前)までに、申込書と同センターへ  
 ※あらかじめ、電話などで申し込み状況を確認してください。

※申込書などは、同センターのホームページ(URL: http://www3.jeed.or.jp/mie/poly/ise)に掲載しています。



能力開発セミナー

コース	訓練期間	定員	受講料
被覆アーク溶接実践技術(各種姿勢溶接)	平成29年1月25日(水)・26日(木)(2日間)	10人	9,500円
PLC制御 ~数値取扱編~	平成29年2月8日(水)~10日(金)(3日間)	10人	10,300円
超音波探傷技術による欠陥評価 ※新規コース	平成29年2月22日(水)~24日(金)(3日間)	9人	14,000円
半自動アーク溶接実践技術(各種姿勢編)	平成29年3月1日(水)・2日(木)(2日間)	10人	10,000円

催し物

障がい者サポーター制度  
 発足記念シンポジウム

高野・障がい福祉課  
 (TEL) 21-5558 (FAX) 20-8555

市では、これまで障がいについて知る機会がなかった人や障がいのある人と接する機会がなかった人にも、障がいの特性や必要な配慮を理解してもらえよう「障がい者サポーター制度」を創設します。

この制度の発足を記念して、シンポジウムと第1回サポーター研修会を開催します。

また、障がいのある伊勢の作家たちの作品展なども同時開催します。

シンポジウム・研修会

とき 12月17日(土)、13時~16時30分

ところ ハートプラザみそ

内容 発足式、制度発足記

念シンポジウム、障がい者サポーター研修会

※手話通訳・要約筆記あり。  
 申し込み 12月9日(金)までに、電話で同課へ

作品展

とき 12月17日(土)~25日(日)、8時30分~17時(17日(土)は10時~16時30分)

ところ ハートプラザみそ

内容 ハンディプラス・アート2016 in伊勢 ~伊勢の地から発信 自由でありのままの心~

対談

とき 12月18日(日)、13時~14時

ところ ハートプラザみそ

内容 村林真哉さん(NPO法人希望の園理事長)と鈴木健一(伊勢市長)による対談「障がいのある作家たちの活躍」

申し込み 12月9日(金)までに、同課へ

広告

**勢京ビジネス専門学校** TEL.0596-28-4739  
 全日制2年間(4月入学)

**\*公務員コース**  
 市役所・県庁・税務署  
 消防・警察など多数合格!

**相談会**  
 (毎週土曜日:10時-11時)  
 相談事例(お電話で予約下さい)  
 ・公務員試験に関すること  
 ・ひきこもりがちや不登校に関すること

**\*ビジネスコース**  
 簡単なプログラミングでゲームやアニメ作り、ボードゲームでコミュニケーション  
 関心を持てる扉を探しながら日常や社会性を身につけて就職に結びつけていきます。

**資格** 専門士  
 MOS、CAD(製図)  
 医療事務、介護職員

入試日程  
 1/19・2/16・3/26・3/30

畳・ふすま・障子・クロス・カーテン・内装のことなら藤原屋へ!

創業大正七年 地元で90余年  
 藤原屋は生産地(熊本県)に向き「国産の安全・安心な畳」をお届けします。

**畳は傷んでいませんか?**

**藤原屋**

<本店> 伊勢市河崎 3-6-5  
 <工場・ショールーム> 伊勢市村松町 1379-59  
 TEL(0596)38-1173  
 FAX(0596)38-1170

お気軽にお電話ください!  
**0120(28)4531** 藤原屋ホームページ http://fujiwaraya-ise.jp

伊勢の畳屋

## いせ出会い支援センター

### 主催婚活パーティ

## バレンタインパーティ

### いせ出会い支援センター

☎21-1322 FAX21-1323

おいしいスイーツを食べながら、すてきな出会いを楽しみましょう！

婚活初心者の人でも安心して気軽に参加できるパーティです。

とき 平成29年2月5日(日)

①10時～12時30分(受け付けは9時30分)・②13時30分～16時(受け付けは13時)

ところ 県営サンアリーナ・レセプション室

対象 伊勢市・鳥羽市・志摩市・玉城町・度会町・大紀町・南伊勢町・明和町に在住または通勤している独身の人

年齢条件・定員 ①30～45歳の男女各15人、②20～35歳の男女各15人(申し込み多数の場合は抽選)

参加費 男性2500円、女性1000円

申し込み 平成29年1月18日(水)までに、直接または同センターホームページ(☎https://www.ise-deai.jp)から同センターへ

※直接申し込みの場合は、水～土曜日・11時～18時水曜日(は20時まで)です。

## 家計管理相談

### 伊勢市消費生活センター

☎21-5717 FAX22-5014

同センターでは、債務の返済により生活が苦しい人の生活再建を支援するため、東海財務局の専門相談員による家計管理相談を行います。

とき 12月13日(火)、13時～16時

ところ 伊勢市消費生活センター(市役所本館・2階)

対象 債務の返済で困っている人

定員 3人(先着順)

申し込み 12月1日(木)・9時から、電話で同センターへ

## 特設人権相談所

### 津地方法務局伊勢支局内・伊勢人権擁護委員協議会

☎・FAX 28-6464

隣近所のもめ事や家族間の問題、体罰やいじめ、職場でのセクハラやDVなど、さまざまな人権に関する相談口を毎月設けています。(35ページ参照)

相談は無料で、秘密は厳守されますので、お気軽にご相談ください。

## 人権講演会

### 人権政策課

☎21-5546 FAX22-3454

とき 12月11日(日)、14時30分～16時20分

ところ ハートプラザみその・多目的ホール

内容 講演「戦場の現場から祈りを捧ぐ命の大切さ互いを愛し、敬いあうこと」渡部陽一さん(戦場力メラマン、ジャーナリスト)、人権尊重啓発ポスター・標語表彰式

※事前申し込み不要。  
※手話通訳・要約筆記あり。  
予算額 約67万円



渡部 陽一さん

## 借金に関する無料電話法律相談

### 三重県環境生活部くらし・交通安全課

☎059-224-2400 FAX059-224-3372

とき 12月3日(土)・4日(日)、10時～15時

※相談時間は1時間程度を限度とします。

相談員 弁護士(三重弁護士会所属)・司法書士(三重県司法書士会所属)

相談日専用電話番号 ☎059-224-2644

※相談は無料ですが、通話料金が必要です。  
※開始時間直後は、相談が集中してなかりにくくなる場合があります。その際は、時間を置いてからかけ直してください。

## JA伊勢 花き品評会

### 農林水産課

☎22-0370 FAX21-5605

伊勢の特産物である花きに対する市民の皆さんの理解と関心を深めることも、産地の発展を図るため、花きの品評会を行います。

当日は、バラ・ガーベラ・菊・トルコギキョウ・カーネーションなど多種多様な花きが展示されます。色鮮やかな伊勢の花きをぜひご覧ください。

当日は、バラ・ガーベラ・菊・トルコギキョウ・カーネーションなど多種多様な花きが展示されます。色鮮やかな伊勢の花きをぜひご覧ください。

とき 12月17日(土)、10時～15時30分

※15時30分から即売会を行います。

ところ イオンタウン伊勢ラパーク・1階マックスバリュ前広場

## もったいない教室 (平成 29 年)

とき	内容
1月 8日(日)	布ぞうり作り
1月14日(土)	EM石けん作り
1月21日(土)	牛乳パックでペン立て作り
1月22日(日)	手芸・小物教室 (前掛け作り)
2月 4日(土)	鍋ぼうし作り
2月11日(木)	牛乳パックで椅子作り
2月12日(日)	手芸・小物教室 (前掛け作り)
2月18日(土)	布のリサイクル教室 (雛人形作り)
2月26日(日)	手芸・小物教室 (前掛け作り)
3月11日(土)	新聞紙でコサージュ作り
3月12日(日)	布ぞうり作り
3月18日(土)	布のリサイクル教室 (ポーチ作り)
3月26日(日)	手芸・小物教室 (前掛け作り)

※いずれも時間は、10時～12時です。

## もったいない教室

伊勢リサイクルプラザ  
(☎・FAX 38-2800)

ごみ減量の啓発活動を目的としたリサイクル教室を開催します。

とき・内容 左表のとおり

ところ 伊勢リサイクルプラザ

ラザ (西豊浜町653)

対象 伊勢市・明和町・玉

城町・度会町に在住または

通勤している人

定員 各15人 (先着順)

参加費 各200円 (材料

費)

申し込み 各開催日の1カ

月前から、電話で同プラザへ

こちらの事業は、「いせまなびのパスポート」スタンプ対象講座となります。



## EMばかし作り講習会

伊勢リサイクルプラザ  
(☎・FAX 38-2800)

とき ①平成29年1月28日

(出) ②2月25日(出) ③3月

25日(出)、10時～12時

ところ 伊勢リサイクルプ

ラザ (西豊浜町653)

対象 伊勢市・明和町・玉

城町・度会町に在住または

通勤している人

内容 EMばかしを使って

生ごみを土に返す方法を学

び、環境に優しい生活を目

指します

定員 各30人 (先着順)

受講料 今年度3回までは

無料、4回目以降は1回に

つき200円

持ち物 ふた付き発泡スチ

ロール箱 (縦・横・深さの

合計が70cm以内)、エプロ

ン、新聞紙

申し込み 各開催日の1カ

月前から電話で同プラザへ

こちらの事業は、「いせまなびのパスポート」スタンプ対象講座となります。



## 介護の疲れをリフレッシュ!

## 家族介護者交流事業

伊勢市社会福祉協議会本所

(☎20-8610 FAX 20-8617)

とき 平成29年2月15日(水)

9時30分～15時30分

ところ

・軽食・リフレッシュ: 寺

de Cafe (西明寺) (鳥羽

市畔蛸町191) と神明

神社 (鳥羽市相差町13

85)

・昼食・交流会: おかげの

宿 粋鮮 西村屋 (鳥羽市

畔蛸町144)

※ハートプラザみそのから

バスで移動します。

対象 介護保険法に基づく

要介護1～5と認定された

人を在宅で介護している家

族で、市内に住所がある人

内容 介護に関する相談・

情報交換、昼食会、参加者

同士の交流・リフレッシュ

定員 40人 (申し込み多数

の場合は抽選)

申し込み 12月22日(木)まで

に、所定の申請書を、同協

議会本所・各支所へ持参、

またはファクスで同協議会

本所へ

※開催1カ月前を目途に、

参加決定書を送ります。



広告

引越しなら地元の「つた運輸」へ! テーブル・たんす・ベッドなど、家具1本の移動もOK!

片付け 不用品 家具移動 処分! タンス体から! 遺品整理

「小さなものから」見積り無料!!

0120-28-3001

私たちにお任せください!

引越倉庫 緊急荷物 一輪の荷物から集配致します。

TSUTA TRANSPORT (有) つた運輸

TEL (0596) 28-3000 (代)

## 伊勢赤十字病院まつり ゆずりは祭

伊勢赤十字病院 ☎28-2171

第4回目を迎える今年も、たくさんイベントを開催します。また、赤十字職員  
の活動や日々進歩する医療の現場を紹介します。

地域の皆さんに、この祭りを通して、伊勢赤十字病院の機能や必要性を理解していただき、信頼される病院を目指していきます。

とき 12月3日(出)、10時～15時

ところ 伊勢赤十字病院・正面玄関および外来エリア  
内容 ステージショー、ドクターヘリ・院内見学、出店・出展コーナーなど

## 伊勢神宮 外宮奉納市

伊勢商工会議所  
☎25-5153 FAX 23-1151

全国各地の商工会議所・商工会が推薦した生産者が、自慢の逸品(食品)を外宮に奉納します。

外宮北御門広場では、奉納された品々が並ぶ外宮奉納市が開催され、全国各地の特産品が当たるスタンプリー抽選会も行われます。

とき 12月10日(出)・11日(出)・10時～15時(荒天の場合は中止)

ところ 外宮北御門広場(N-TT伊勢志摩ビル東隣)

※外宮奉納市のホームページで、これまでに奉納された品と奉納者の誓いをご覧いただけます。

外宮奉納市

検索



## 里親説明会 里親は子どもの育ちの応援団

三重県児童相談センター  
家庭児童支援室

☎059-1231-5669  
FAX 059-1231-5904

県内には、親の病気や事故、養育困難などのさまざまな理由により、保護者と一緒に暮らせない子どもが

約500人います。このよ

うな子どもたちを、温かい愛情を持って家庭へ迎え入れ、育てている「里親」について学んでみませんか。

とき 12月12日(月)、18時30分～20時

ところ 三重県伊勢庁舎・4階401会議室(勢田町628-2)

内容 制度説明、里親による体験発表、個別相談  
※申し込みは不要です。

## 防災フェス

いせ市民活動センター  
☎20-4385 FAX 20-4386

いせ市民活動センターを会場に、次のとおり開催します。

### 講演会

とき 12月11日(日)、13時～14時15分

内容 講演「地震・津波から災害弱者の命を守るための考え方と実践」清水宣明さん(愛知県立大学看護学部教授)

### 体験・展示

とき 12月11日(日)、10時～15時

内容 弱者を災害から守るための相談ブース(愛知県立大学看護学部)、災害用伝言ダイヤル体験、地震・煙霧体験、防災頭巾などの展示・作り方体験、AED使用体験、豚汁の振る舞い、避難シエルター・ロケットストーブ展示、出店など  
※豚汁の振る舞いは11時30分開始です。

### 第20回チャリティーコンサート

ミュージック  
コミュニケーション

いせ市民活動センター  
☎20-4385 FAX 20-4386

音楽で伊勢や地域を元気にしよう活動をしている地元アーティストが、一足早いクリスマスをお贈りします。フォークとゴスペルでお楽しみください。  
とき 12月17日(出)、18時30分～20時30分(予定)  
ところ いせ市民活動セン

ター北館(いせシティプラザ)・1階ホール

出演者 浜口バンド、SAYAKU、ティモカナ、その他

※会場には、「いせ市民活動センター災害復興支援プロジェクト」の募金箱を設置します。

この機会に、拉致問題について考えてみましょう。



## お知らせ

12月10日～16日は

## 北朝鮮人権侵害問題 啓発週間

人権政策課  
☎21-5546 FAX 22-3454

拉致問題は、国民の生命と安全に関わる重大な問題です。私たち一人一人が拉致問題に関心を持って声を上げ続けることが、解決への一歩となります。

この機会に、拉致問題について考えてみましょう。



## 税に関する相談窓口

伊勢税務署(☎28-3-191) 音声ガイドで☑を選択)

国税庁のホームページでは、よくある税に関する質問に対する回答を「タックスアンサー」として公開しています。

タックスアンサーを利用するには、インターネット環境のあるパソコンやスマートフォンなどで、「タックスアンサー」と検索してください。

電話による相談は、同税務署へ電話してください。自動音声案内により☑を選択すると「電話相談センター」につながります。

## 要介護認定を受けている人の障害者控除・

## おむつ代の医療費控除

### 介護保険課

(☎21-5647 FAX 20-8555)

確定申告などで認められる所得控除のうち、要介護認定を受けている人が受け

られる「障害者控除」と「おむつ代の医療費控除」についてお知らせします。

### 障害者控除

障害者手帳を持っていない人でも、市が発行する「障害者控除対象者認定書」を確定申告書などに添付すると、障害者控除を受けることができます。

※認定書の交付を受けることができないのは、12月31日現在で要支援・要介護認定を受けている65歳以上の人に限ります。

### おむつ代の医療費控除

「おむつ代の領収書」と「おむつ使用証明書」(寝たきり状態で、治療上おむつの使用が必要であることの医師の証明書があること)のおむつ代が医療費控除の対象と認められます。

2年目以降は、おむつ使用証明書の代わりに、市が発行する「主治医意見書記載事項確認書」を確定申告書などに添付することによ

り、医療費控除を受けることができます。

### 共通

申し込み 印鑑を持参し、同課・各総合支所生活福祉課・各支所へ

※障害者控除対象者認定書と主治医意見書記載事項

確認書は、要支援・要介護認定の資料に基づいて発行しているため、資料がない場合や資料の記載内容が基準に満たない場合は発行できません。

### 平成29年4月

## 三重県農業共済組合が設立されます

伊勢地域農業共済事務組合(☎28-3350 FAX 28-3312)

農業共済事業のより一層の効率化、合理化を目指すため、平成29年4月1日に三重県農業共済組合(NOSA-三重)が設立されます。この組合は、三重県内全域を対象とした農業共済組合です。

それに伴い、伊勢地域農業共済事務組合は平成29年3月31日に解散します。

なお、御園総合支所内にある伊勢地域農業共済事務組合の事務所は、三重県農業共済組合の伊勢地域支所として引き続き農業共済事業を行います。

ご理解・ご協力をお願いします。

## 家庭で使われなくなった水銀体温計などの回収にご協力を

### 清掃課

(☎37-1443 FAX 37-0189)

平成25年10月に「水銀に関する水俣条約」が採択され、平成32年までには水銀が使用されている製品の製造や輸出入が原則禁止となる見込みです。現在、使われなくなった水銀体温計などの早期回収と適切な処理が課題となっています。

そこで、家庭で使用せずにしまっている水銀体温計などがある場合は、回

収ボックス設置場所へお持ちいただき、回収にご協力をお願いします。

回収期間 12月1日(木)～平成29年1月31日(火)

回収対象製品 水銀体温計、水銀温度計、水銀血圧計

※家庭で使用していた物に限りです。

※電子式の物は対象外です。

回収ボックス設置場所 市内薬剤師会加盟の薬局、市役所本館・1階総合案内、各総合支所生活福祉課、各支所、伊勢総合病院・1階総合案内、清掃課

※回収期間中および期間外でも、資源拠点ステーション、公民館などに設置の「蛍光管回収ボックス」で回収しています。



回収ボックス

明るい選挙啓発ポスター  
県審査入賞者

選挙管理委員会

☎ 21-5635 FAX 21-5636

市の審査において特選となった22点を県審査に提出した結果、次の作品が入賞しました。

特選



世古口 晴那さん  
(伊勢学園高3年)



榊原 さくらさん  
(小俣中1年)



長谷川 祥吾さん  
(城田小5年)



松井 誉敬さん  
(浜郷小3年)

入選 高屋舞佳さん (明倫小6年)、小川真依さん (小俣中1年)、森田乃愛さん (伊勢工業高2年)

伊勢市美術展覧会の  
入賞者

観光文化会館

☎ 28-5105 FAX 28-5106

11月1日(火)～6日(日)、観光文化会館で伊勢市美術展覧会を開催し、2541人の来場がありました。上位3賞の入賞者は左表のとおりです。

伊勢市美術展覧会の入賞作品 (上位3賞) (敬称略)

平面造形 (絵画・グラフィックデザイン)		
市長賞	伊賀 千方窟	山本 澤子(大世古)
市議会議長賞	白谷雲水峽	大岩 孝子(鳥羽市)
教育委員会賞	Boys be ambitious! 行け少年アスリート達	藪谷 公彦(通町)
立体造形		
市長賞	ちよっと、ポーズ	片倉 恒久(小俣町宮前)
市議会議長賞	談笑	上田 俊明(倭町)
教育委員会賞	Y氏胸像	山本 常美(志摩市)
工芸		
市長賞	木綿手紡着尺「清流」	脇田 迪子(勢田町)
市議会議長賞	秋陽	西野 正敏(勢田町)
教育委員会賞	渦潮	橋川 容子(岡本)
写真		
市長賞	散り模様	門谷 若次(神久)
市議会議長賞	勇壮	船谷 寿美子(藤里町)
教育委員会賞	ほのか	山口 手巻(常磐)
書		
市長賞	論書	世古口 祐子(御園町)
市議会議長賞	百人一首	水谷 あさ美(通町)
教育委員会賞	李頌詩	高尾 珠美(本町)



工芸部門  
市長賞「木綿手紡着尺「清流」



書部門  
市長賞「論書」



平面造形部門  
市長賞「伊賀 千方窟」



立体造形部門  
市長賞「ちよっと、ポーズ」



写真部門  
市長賞「散り模様」

ゆうしゅうようちえん

子育て支援<ハッピーママカフェ>

(水曜日 9:30～11:30) (0歳～1歳半頃)

・12月7日 ・1月18日 ・1月25日

赤ちゃんと一緒に、親子で自由に遊んだり、保護者の方向士で楽しくお喋りできる場としてお部屋を開放します♪

2歳から入園可能です! /

有緒幼稚園 検索 23-5225



子育て支援教室 <いす組>

「いす組」さんは、お遊戯室でふれあい遊びをしたり、体操をしたりなど、おうちのかたやおともだちと一緒に楽しんでいただく教室です♪

<日程と内容> 木曜日 9:30～11:30 (1歳半頃～幼稚園入園まで)

12月8日 ☆クリスマス会☆  
サンタさんからプレゼントがもらえるかも・・・??  
(※いす組会員様に限ります。当日入会でもOK☆)  
クリスマス会につきましては、予約が必要です。

- ・12月1日 お誕生会 リズム遊び他
- ・12月8日 クリスマス会 ※要予約
- ・1月19日 お誕生会 キッズピクニック



広告

# 12月の無料相談

時とき 所ところ 対対象 定定員 申申し込み 問問い合わせ先

予算額 9,774万7千円(市主催分のみ)

## 法律

※担当弁護士が、既に相手方の相談を受けている場合は、相談を受けることはできません。

時 毎週月曜日、13:30～15:30

所 広報広聴課(☎21-5515)

対 市内に住所を有する人

定 8人(先着順)

申 相談日の1週間前の月曜日・8:30以降、広報広聴課へ来所または電話

時 12月1日(休)、13:30～15:30

所 福祉健康センター

対 市内に住所を有する人

定 4人(定員を超えた場合は抽選)

申 11月24日(休)～30日(休)に、社会福祉協議会伊勢支所(☎27-2425)へ来所または電話の上、相談日当日の13:15までに来所

時 12月15日(休)、13:30～15:30

所 社会福祉協議会二見支所(二見ふれあいプラザ内)

対 市内に住所を有する人

定 4人(定員を超えた場合は抽選)

申 12月8日(休)～14日(休)に、社会福祉協議会二見支所(☎43-5551)へ来所または電話の上、相談日当日の13:15までに来所

時 平成29年1月5日(休)、13:30～15:30

所 小俣保健センター

対 市内に住所を有する人

定 4人(定員を超えた場合は抽選)

申 12月22日(休)～平成29年1月4日(休)に、社会福祉協議会小俣支所(☎27-0509)へ来所または電話の上、相談日当日の13:15までに来所

※12月中に申し込みを開始するため、今月号に掲載しています。

## 消費生活・多重債務

(消費者被害の相談・クレジット・消費者金融など)

時 月～金曜日、9:00～12:00・13:00～16:00

所 伊勢市消費生活センター〔市役所本館・2階〕(☎21-5717)

【司法書士による多重債務相談】

時 12月15日(休)、9:30～11:30

所 伊勢市消費生活センター

定 4人(先着順)

申 12月1日(休)・9:00以降、伊勢市消費生活センター(☎21-5717)へ電話

## 交通事故

時 12月21日(休)、13:00～15:00

所 広報広聴課(☎21-5515)

定 4人(先着順)

申 相談日当日の8:30～14:30に、広報広聴課へ来所または電話

時 月～金曜日、9:00～16:00

所 三重県交通事故相談窓口〔三重県栄町庁舎・3階〕(☎059-228-7350)

## 登記

時 12月13日(火)、13:00～16:00

所 広報広聴課(☎21-5515)

申 相談日当日の8:30～15:00に、広報広聴課へ来所

## 公証(遺言・契約証明)

時 12月1日(休)、13:00～16:00

所 広報広聴課(☎21-5515)

申 相談日当日の8:30～14:00に、広報広聴課へ来所

## 行政

(国・特殊法人などへの意見・要望など)

時 12月13日(火)、13:00～15:00

所 二見生涯学習センター

申 相談日当日の8:30～15:00に、二見総合支所生活福祉課(☎42-1111)へ来所

時 12月20日(火)、13:00～15:00

所 広報広聴課(☎21-5515)

申 相談日当日の8:30～15:00に、広報広聴課へ来所

時 12月27日(火)、13:00～15:00

所 小俣公民館

申 相談日当日の8:30～15:00に、小俣総合支所生活福祉課(☎22-7858)へ来所

## 人権

時 12月8日(休)、13:00～16:00

所 広報広聴課(☎21-5515)

申 相談日当日の8:30～15:00に、広報広聴課へ来所

時 月～金曜日、8:30～17:15

所 津地方務局伊勢支局(☎28-6158)

## 家庭児童・女性(児童虐待・DVなど)

時 月～金曜日、9:00～17:00

所 こども家庭相談センター〔市役所東庁舎・2階〕(☎21-5709)

## 一人親

時 月～金曜日、9:00～17:00

所 こども課(☎21-5561)

## 乳幼児

時 月～金曜日、9:00～16:00

所 大世古保育所(☎25-3676)

## 小・中学生

(子育ての悩みや不安、不登校・いじめ・友人関係・学習など)

時 月～金曜日、8:30～17:00

所 スマイルいせ〔旧さくらぎ保育所〕(☎22-7867)

【臨床心理士によるカウンセリング(要予約)】

時 月～金曜日、9:00～17:00

対 小・中学生、保護者

## 青少年(非行問題など)

時 月～金曜日、8:30～17:00

所 青少年相談センター〔小俣総合支所・1階〕(☎22-7894)

## 就職

時 月・火・木～土曜日、11:00～17:00

所 いせ市民活動センター北館(いせシティプラザ)

対 39歳までの人またはその保護者

問 いせ若者就業サポートステーション(☎63-6603)

## 障がい者・障がい児

(福祉サービスの利用相談・日常生活の相談支援など)

時 月～金曜日、①8:30～17:15・②③8:30～17:30

所 ①障害者東地域相談支援センター(☎43-4400、FAX43-4427)・②障害者西地域相談支援センター(☎24-3009、FAX24-3019)・③障害者総合相談支援センター「フクシア」(☎21-3633、FAX20-6535)

## 高齢者在宅介護

時 月～金曜日、8:30～17:15

所 東地域包括支援センター(☎44-1165) 中部地域包括支援センター(☎27-2424) 南地域包括支援センター(☎21-0080) 西地域包括支援センター(☎20-5055)

時 毎日24時間対応

所 各在宅介護支援センター〔神路園(☎22-6012)、双寿園(☎23-9231)、白百合園(☎27-1511)、山咲苑(☎23-8000)、正邦苑(☎38-1800)、みなど(☎35-0811)、楽寿苑(☎31-0050)、二見ふれあいプラザ(☎43-4423)、小俣(☎27-1155)〕

心配ごと ※いずれも、電話相談も可能。

時 12月7日(休)、13:30～15:30

所 小俣保健センター

問 社会福祉協議会小俣支所(☎27-0509)

時 12月14日(休)、13:30～15:30

所 福祉健康センター

問 社会福祉協議会伊勢支所(☎27-2425)

時 12月21日(休)、13:30～15:30

所 社会福祉協議会御園支所〔ハートプラザみその北側事務所棟〕(☎22-6617)

時 12月28日(休)、13:30～15:30

所 社会福祉協議会二見支所〔二見ふれあいプラザ内〕(☎43-5551)

※電話での問い合わせが難しい人は、広報広聴課(FAX22-9699 ㊚ise-koho@city.ise.mie.jp)へ問い合わせてください。

人の動き (10月末)	総人口 128,922人 (-136人)
	世帯数 54,756世帯 (-36世帯)
	男性 61,091人 (-51人)
	女性 67,831人 (-85人)

### 9 環境について 楽しみながら学ぶ



県営サンアリーナで「環境フェア」が開催され、多くの来場者でにぎわいました。この催しは、市や各種団体の環境への取り組みを紹介することで、市民の皆さんの環境に対する意識の向上や市の環境施策への理解を深めるために毎年開催しています。今年も、伊勢志摩国立公園指定70周年を迎えるため、伊勢志摩ならではの自然環境を、ものづくり体験やクイズなどを通して楽しく学びました。

### 10 世代を超えて スポーツを楽しむ



小俣総合体育館で「いせスポーツフェスティバル2016・ニュースポーツ体験会」が開催され、約100人が心地よい汗を流しました。この体験会は、伊勢市スポーツ推進委員連絡協議会の主催によるもので、子どもから高齢者までさまざまな世代の人たちが参加し、気軽に体を動かすことができる「ニュースポーツ」を体験しました。なお、いせスポーツフェスティバルは、来年も開催予定ですので、皆さんの参加をお待ちしています。

### 11 3 健康や医療について理解を深める

伊勢総合病院では、地域の皆さんと交流し、同病院を知ってもらうため、「伊勢病院ふれあいまつり」を開催しました。今回は「笑顔の輪を広げよう」をテーマに、骨密度・血糖値・体脂肪などの測定や、医師による講演会・医療相談、中学生・高校生を対象とした模擬手術体験や各種見学・展示などたくさんの企画があり、健康づくりの大切さや地域医療について考える良い機会となりました。



## 伊勢市健康医療ダイヤル24

フリーダイヤル 0000-000-000 通話料無料

心や体の健康などについて、医師・看護師・保健師などが年中無休・24時間体制で電話相談に応じています。

問い合わせ先 健康課 (☎27-2435 FAX) 21-0683  
※本サービスは、民間業者に委託をして運営しています 予算額 838万1千円

広報いせ 第202号 発行日 平成28年12月1日 編集 情報戦略局 広報広聴課  
発行 伊勢市 印刷 株式会社 アイブレーション



伊勢市情報戦略局 広報広聴課  
〒516-8601 伊勢市岩渕1丁目7番29号 ☎0596-21-5515 FAX) 0596-22-9699 ✉ise-koho@city.ise.mie.jp  
URL (パソコン用) http://www.city.ise.mie.jp (携帯電話用) http://www.city.ise.mie.jp/m/ 伊勢市役所 検索



広報いせ発行事業費(予算額) 2,980万円(24回分)

視覚障がいのある人で、「声の広報いせ」「点字広報いせ」を希望する人は、高齢・障がい福祉課(☎21-5558 ㊟20-8555)へ連絡してください。

この広報紙は、再生紙を使用しています。

「広報いせ」では、財源を確保するため、一部のページに企業広告を掲載していますが、これらは市が広告主や商品を推奨するものではありません。